

YOUR LINE OF WORK

REGATTA 
PROFESSIONAL

 **TACTICAL**
T H R E A D S



2021



Born from the UK's biggest outdoor clothing brand, Regatta Professional has the trusted expertise to kit out your workforce the professional way.

Through our unrivalled product knowledge and a passion for the great outdoors, we make it our job to provide sustainable style, protection and comfort **for your line of work.**



CONTENTS

04 SUSTAINABILITY PLEDGE
07 HONESTLY MADE
19 TACTICAL THREADS
44 HIGH VISIBILITY
56 CONTRAST COLLECTION
65 3-IN-1 JACKETS
74 INSULATED JACKETS
91 THERMAL JACKETS

100 WATERPROOF SHELLS
118 SOFTSHELL
144 FLEECE
166 BODYWARMERS
185 POLO SHIRTS
190 LEGWEAR
201 SPORTS
213 JUNIOR

222 ACCESSORIES
230 HYGIENE
237 RATING AND
DECORATION GUIDE
238 FABRIC RANGE
240 INDEX

Honestly Made

As a family run business built on strong values, we feel honesty, courtesy and respect are essential in every decision we make. We are not perfect yet, but striving to be transparent in everything we do, every step of the way.



Being a more sustainable brand



Conscientious / ethical buying



Reducing Carbon footprint



Caring about our teams worldwide



Looking after the earth

Honest Sourcing

Through our dedicated factories and supply chain we do everything we can to reduce our impact on the earth.



Sustainable fabrics

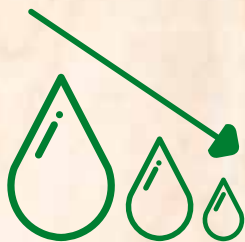

Less Water

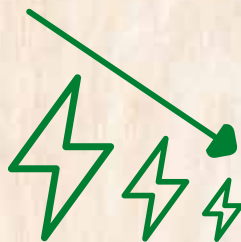

Less energy

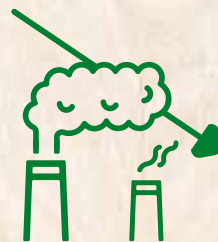

Less pollution

Honest Logistics

We continually review methods and ways to consolidate our shipments.

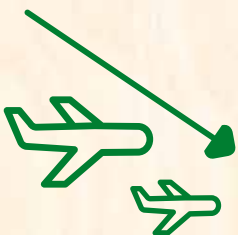

Fly less

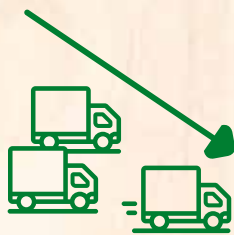

Less road miles



Clever consolidation for shipping



Electric fleet cars

Honest Products

We focus on creating sustainable products, thoughtfully engineered for the great outdoors and your line of work.



100% recycled fabric



Made from plastic bottles

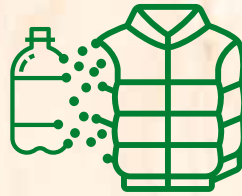

Insulation made from plastic bottles



PFC free



Recycled or partially recycled packaging

Honest People

Across our workforce, we actively implement ways to reduce our impact on the environment.



Use digital comms more

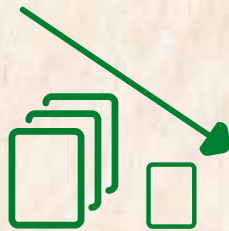

Print less



Print recycled



Switch off (computers/lights etc)



Recycle more (within our offices and stores)

Honest Customers

What does working with Regatta Honestly Made mean to your business?



Allows people to lead more plastic free lives



Offers businesses sustainable uniform solutions



Gives people and businesses more sustainable options



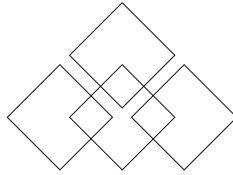

THE HONESTY PROJECT

As a family business built on a strongly believed set of values, we feel that honesty, courtesy and respect are essential to all the decisions we make. We focus on creating fantastic product, thoughtfully engineered for the great outdoors and in doing so will hopefully enhance the lives of those touched by our business. We are not perfect yet, but we are striving to be committed to honesty and transparency in everything we do, every step of the way.

RESPONSIBLE SOURCING



As an Achiever level member of the ETI, we ensure workers in our partner factories are treated fairly, with good working conditions. We have inspected over 116 factories in 7 countries to ensure that 40,000 workers are covered by the ETI Base Code.

FASHION FOR GLOBAL CLIMATE ACTION



We are proud to have joined the UNFCCC's Fashion for Global Climate Action initiative as a signatory to the Fashion Industry Charter for Climate Action. We have committed to reduce our carbon footprint across our supply chain by selecting climate friendly and sustainable materials.

SUSTAINABLE PRODUCT



Our recycled fabrics are GRS certified and we are committed to increasing our use of GRS certified fabrics



We use fluorocarbon free (PFC free) water repellent finishes.



This is a globally recognised independent system that verifies responsible and sustainable manufacturing of textiles.

Responsibly Sourced Down

100% of our Down products are ethically sourced.



We are at the forefront of research in finding a solution to reducing the fibre loss during production.

SOCIAL IMPACT PROGRAMMES



We manage and fund the Regatta Group Savar School in our garment factory area in Dhaka, Bangladesh for students between the age of 4-14, some with learning and physical disabilities. We have impacted over 3000 families to date.



We provide education on health, hygiene, nutrition and finance to female workers in Bangladesh. To date, we have reached over 10,000 workers.



We work with Newlife the Charity for Disabled Children a leader with over 25 years of experience in the field of sustainability and recycling. Profits from the sale of our donated items help to provide essential equipment for disabled children, medical research into birth defects and campaigning for change to support disabled children.

OUR ENVIRONMENT



As a member of EOCA we help support their valuable conservation projects all over the world.

We are also making considerable changes to reduce our impact to the environment in our offices.

HONESTLY
MADE

REGATTA 
PROFESSIONAL[®]



CHOOSE SUSTAINABLE STYLE



Our recycled fabrics are GRS certified and we are committed to increasing our use of GRS certified fabrics.

NEW

HONESTLY
MADESPECIALISTS
IN SOFTSHELLHONESTLY
MADE

NEW

WARRANTY
GUARANTEED
3 YEARS
PROFESSIONALLYMAIN FABRIC WEIGHT
105
GSMRECYCLED FABRIC
100%MADE FROM AT LEAST
50
PLASTIC BOTTLES

EMBROIDERY

VINYL

SCREEN

TRANSFER

ISOTEX
10000 RECYCLEDSOFTSHELL
RECYCLEDPFC
FREE

TRA154

HONESTLY MADE RECYCLED 3-IN-1 JACKET
WITH SOFTSHELL INNER

Product Information

- 100% recycled waterproof and breathable Isotex 10,000 polyester fabric with sealed seams and a DWR (Durable Water Repellent) finish for all-weather protection
- 100% recycled polyester Interactive Softshell Inner jacket
- Concealed hood, 2 zipped lower pockets and zipped chest pocket
- Concealed zip in lining for embroidery access and shock cord adjusters at hem

Produktinformation

- 100% recyceltes, wasserdichtes und atmungsaktives Isotex 10.000 Polyestergewebe mit verschweißten Nähten und einer dauerhaft wasserabweisenden Imprägnierung (DWR) die Allwetterschutz bietet
- Interaktive Softshell-Innenjacke aus 100% recyceltem Polyester
- Versteckte Kapuze, 2 tief angesetzte RV-Taschen und eine Brusttasche mit Reißverschluss
- Verdeckter RV-Veredelungszugang im Futter und Zugkordel-Verstellmöglichkeiten am Saum

Données produit

- Tissu 100% polyester recyclé imperméable et respirant Isotex 10.000, coutures étanches finition déperlance longue durée pour une protection tous temps
- Softshell 100% polyester recyclé interactif
- Capuche sous col, 2 poches basses zippées, poche intérieure poitrine
- Zip dissimulé dans la doublure pour accéder à la broderie et cordon de serrage à l'ourlet

Productinformatie

- 100% gerecycled waterdicht en ademend Isotex 10.000 polyester materiaal met afgedichte naden en een DWR (duurzaam waterafstotend) afwerking voor bescherming tegen alle weersomstandigheden
- 100% gerecycled polyester interactieve softshell binnenjas
- Verborgen capuchon, 2 lage zakken met ritssluiting en borstzak met ritssluiting
- Verborgen rits in de voering voor toegang tot het borduursel en aansnoerbaar elastisch koord in de zoom



1.

2.

Colours

- | | |
|----------|-----|
| 1. Navy | 540 |
| 2. Black | 800 |

Sizes XS-3XL (EU 46-62)

Quantity per carton 8

Available September 2020

NEW

HONESTLY
MADEHONESTLY
MADE

TRA207

HONESTLY MADE RECYCLED INSULATED JACKET

Product Information

- 100% recycled waterproof and breathable Isotex 10,000 polyester fabric with sealed seams and a DWR (Durable Water Repellent) finish for all-weather protection
- 100% recycled polyester fleece lining fabric, with Thermo-guard 120gsm body insulation
- Concealed hood, 2 zipped lower pockets and zipped chest pocket
- Concealed zip in lining for embroidery access and shock cord adjusters at hem

Produktinformation

- 100% recyceltes, wasserdichtes und atmungsaktives Isotex 10.000 Polyestergerewebe mit verschweißten Nähten und einer dauerhaft wasserabweisenden Imprägnierung (DWR) die Allwetterschutz bietet
- 100% recyceltes Polyester-Fleece-Futter mit Thermo-guard Isolierung 120 g/m²
- Versteckte Kapuze, 2 tief angesetzte RV-Taschen und eine Brusttasche mit Reißverschluss
- Verdeckter RV-Veredelungszugang im Futter und Zugkordel-Verstellmöglichkeiten am Saum

Données produit

- Tissu 100% recyclé imperméable et respirant Isotex 10.000, coutures soudées et finition DWR /déperlant longue durée/pour une protection tous temps
- Doublure polaire 100% recyclé, avec isolation du corps Thermo-guard 120 gm
- Capuche sous col, 2 poches basses zippées, poche poitrine zippée
- Zip dissimulé dans la doublure pour accéder à la broderie et cordon de serrage à l'ourlet

Productinformatie

- 100% gerecycled waterdicht en ademend Isotex 10.000 polyester materiaal met afgedichte naden en een DWR (duurzaam waterafstotend) afwerking voor bescherming tegen alle weersomstandigheden
- 100% gerecycled polyester fleece voeringstof, met Thermo-guard 120g/m² lichaamsisolatie
- Verborgen capuchon, 2 lage zakken met ritsluiting en borstzak met ritsluiting
- Verborgen rits in de voering voor toegang tot het borduursel en aansnoerbaar elastisch koord in de zoom



1.

2.

Colours

- | | |
|----------|-----|
| 1. Navy | 540 |
| 2. Black | 800 |

Sizes XS-3XL (EU 46-62)

Quantity per carton 8

Available September 2020

NEW

HONESTLY
MADE

TRA213

HONESTLY MADE RECYCLED FLEECE-LINED BOMBER JACKET

Product Information

- 100% recycled waterproof and breathable Isotex 10,000 polyester fabric with sealed seams and a DWR (Durable Water Repellent) finish for all-weather protection
- 100% recycled polyester fleece lining fabric, with Thermo-guard insulation on the sleeves
- Concealed hood, 2 zipped lower pockets and zipped chest pocket
- Concealed zip in lining for embroidery access and shock cord adjusters at hem

Produktinformation

- 100% recyceltes, wasserdichtes und atmungsaktives Isotex 10.000 Polyestergewebe mit verschweißten Nähten und einer dauerhaft wasserabweisenden Imprägnierung (DWR) die Allwetterschutz bietet
- 100% recyceltes Polyester-Fleece-Futter mit Thermo-guard Isolierung an den Ärmeln
- Versteckte Kapuze, 2 tief angesetzte RV-Taschen und eine Brusttasche mit Reißverschluss
- Verdeckter RV-Veredelungszugang im Futter und Zugkordel-Verstellmöglichkeiten am Saum

Données produit

- Tissu polyester 100% recyclé imperméable et respirant Isotex 10.000, coutures étanchées et finition DWR /dépérlant longue durée /pour une protection tous temps
- Doublure polaire polyester 100% recyclé avec doublure Thermo-guard dans les manches
- Capuche sous col, 2 poches basses zippées poche poitrine zippée
- Zip dissimulé dans la doublure pour accéder à la broderie et cordon de serrage à l'ourlet

Productinformatie

- 100% gerecycled waterdicht en ademend Isotex 10.000 polyester materiaal met afgedichte naden en een DWR (duurzaam waterafstotend) afwerking voor bescherming tegen alle weersomstandigheden
- 100% gerecycled polyester fleece voeringstof, met Thermo-guard isolatie op de mouwen
- Verborgten capuchon, 2 lagen zakken met ritssluiting en borstzak met ritssluiting
- Verborgten rits in de voering voor toegang tot het borduursel en aansnoerbaar elastisch koord in de zoom



1.

2.

Colours

- | | |
|----------|-----|
| 1. Navy | 540 |
| 2. Black | 800 |

Sizes XS-3XL (EU 46-62)

Quantity per carton 8

Available September 2020

NEW

HONESTLY
MADE

NEW



TRA423

HONESTLY MADE RECYCLED THERMAL HOODED JACKET

Product Information

- 100% recycled polyester interest face fabric with water repellent cire finish
- 100% recycled Thermo-guard 180gsm insulation, and 100% recycled polyester lining
- Stretch binding to cuffs, hood and hem. 2 zipped lower pockets
- Easily compressible

Produktinformation

- 100% recyceltes Polyestergewebe mit wasserabweisender Ciré-Oberfläche
- Thermo-guard Isolierung 180g/m², 100% recyceltes Polyester-Futter
- Stretcheinfassung an den Bündchen, an der Kapuze und am Saum, 2 tief angesetzte RV-Taschen
- Leicht komprimierbar

Données produit

- Tissu 100% polyester recyclé avec finition déperlante
- Isolation Thermo-guard 181 gr 100% recyclé et doublure 100% polyester recyclé
- Ourlet STRETCH à la capuche et aux manches. 2 poches basses zippées
- Facilement compressible

Productinformatie

- 100% gerecycled polyester stof met waterafstotende finish.
- 100% gerecyclede Thermo-guard 180 g/m² isolatie en 100% gerecyclede polyester voering
- Elastische band aan manchetten, capuchon en zoom. 2 zakken met rits onderaan
- Eenvoudig samendrukbaar



Colours

- | | |
|----------|-----|
| 1. Navy | 540 |
| 2. Black | 800 |

Sizes XS-3XL (EU 46-62)

Quantity per carton 8

Available January 2021

1.

2.

2 LAYER
SOFTSHELL

HONESTLY
MADEHONESTLY
MADE

MEN'S TRA600 WOMEN'S TRA616

HONESTLY MADE RECYCLED PRINTABLE SOFTSHELL JACKET

Product Information

- 100% recycled warm-backed woven printable softshell fabric
- Water repellent and wind resistant
- Super soft handle and quick drying
- 1 zipped chest pocket & 2 zipped lower pockets

Produktinformation

- 100% recyceltes, gewebtes und bedruckbares Softshell Material mit wärmer Innenseite
- Wasserabweisend und winddicht
- Superweicher Griff und schnell trocknend
- 1 Brusttasche mit Reißverschluss & 2 tief sitzende Reißverschlusstaschen

Données produit

- Tissu softshell 100 % recyclé doublé tissé chaud entièrement imprimable
- Déperlant et résistant au vent
- Poignée très souple et séchage rapide
- 1 poche poitrine zippée et 2 poches inférieures zippées

Productinformatie

- 100% gerecycled, warm gevoerd, geweven softshell-materiaal, bedrukbaar
- Waterafstotend en windbestendig
- Superzachte feel en sneldrogend
- 1 borstzak met rits en 2 ritszakken onderaan



1. 2. 3. 4.



1. 2. 3. 4.

Men's

- | | |
|--------------------------|-----|
| 1. Navy (Navy Zip) | 540 |
| 2. Black (Black Zip) | 800 |
| 3. New Royal (Black Zip) | Z8B |
| 4. Seal Grey (Black Zip) | 74Y |

Men's sizes

- S-3XL (EU 48-62)
Quantity per carton 16

New colours Available September 2020

Women's

- | | |
|--------------------------|-----|
| 1. Navy (Navy Zip) | 540 |
| 2. Black (Black Zip) | 800 |
| 3. New Royal (Black Zip) | Z8B |
| 4. Seal Grey (Black Zip) | 74Y |

Women's sizes

- 10-20 (EU 36-46)
Quantity per carton 16

Available September 2020



HONESTLY
MADE



MEN'S TRF618 WOMEN'S TRF628

HONESTLY MADE RECYCLED FLEECE JACKET

Product Information

- 100% recycled anti-pill Symmetry-Fleece fabric
- Quick drying and easy care
- Super soft handle
- 1 zipped chest pocket & 2 zipped lower pockets

Produktinformation

- 100% recyceltes, fusselfreies Symmetry-Fleecegewebe
- Schnelltrocknend und pflegeleicht
- Superweicher Griff
- 1 Brusttasche mit Reißverschluss & 2 tief sitzende Reißverschlusstaschen

Données produit

- Tissu polaire 100% recyclé Symmetry anti-boulochage
- Séchage rapide et entretien facile
- Poignée très souple
- 1 poche poitrine zippée et 2 poches inférieures zippées

Productinformatie

- 100% gerecycled anti-pluis symmetrisch fleecemateriaal
- Sneldrogend en onderhoudsvriendelijk
- Superzachte feel
- 1 borstzak met rits en 2 ritszakken onderaan



1. 2.



1. 2.

Men's

- | | |
|----------|-----|
| 1. Navy | 540 |
| 2. Black | 800 |

Women's

- | | |
|----------|-----|
| 1. Navy | 540 |
| 2. Black | 800 |

Men's sizes

S-3XL (EU 48-62)
Quantity per carton 16

Women's sizes

10-20 (EU 36-46)
Quantity per carton 16

Women's available November 2020

NEW



HONESTLY
MADE

NEW



SYMMETRY
RECYCLED



TRF622

HONESTLY MADE RECYCLED MICRO FULL ZIP FLEECE

Product Information

- 100% recycled anti-pill Symmetry-Fleece fabric
- Quick drying and easy care
- Super soft handle and quick drying
- 2 zipped lower pockets

Produktinformation

- 100% recyceltes Symmetry-Fleecegewebe mit Anti-Pill Ausstattung
- Schnelltrocknend und pflegeleicht
- Superweicher Griff und schnelltrocknend
- 2 tief angesetzte RV-Taschen

Données produit

- Polaire Symmetry 100% recyclé anti boulochage
- Séchage rapide et entretien facile
- Poignée très souple et séchage rapide
- 2 poches basses zippées

Productinformatie

- Verborgen capuchon, 2 lage zakken met ritssluiting en borstzak met ritssluiting
- Sneldrogend en onderhoudsvriendelijk
- Superzacht en sneldrogend
- 2 zijzakken met ritssluiting



Colours

- | | |
|----------|-----|
| 1. Navy | 540 |
| 2. Black | 800 |

Sizes XS-3XL (EU 46-62)

Quantity per carton 16

Available November 2020

1.

2.

NEW



HONESTLY
MADE

NEW



TRF636

HONESTLY MADE RECYCLED MICRO HALF ZIP FLEECE

Product Information

- 100% recycled polyester anti-pill Symmetry-Fleece fabric
- Quick drying and easy care
- Super soft handle

Produktinformation

- Symmetry-Fleece aus 100% recyceltem Polyester mit Anti-Pill Ausstattung
- Schnelltrocknend und pflegeleicht
- Superweicher Griff

Données produit

- Polaire Symmetry anti boulochage 100% polyester recyclé
- Séchage rapide et entretien facile
- Poignée très souple

Productinformatie

- 100% gerecycled polyester antipilling Symmetry-Fleece stof
- Sneldrogend en gemakkelijk in onderhoud
- Superzacht



1.

2.

Colours

- | | |
|----------|-----|
| 1. Navy | 540 |
| 2. Black | 800 |

Sizes XS-3XL (EU 46-62)

Quantity per carton 16

Available January 2021

NEW

HONESTLY
MADEHONESTLY
MADE

NEW

THERMO
GUARD RECYCLEDWATER
REPELLENT

TRA861

HONESTLY MADE RECYCLED THERMAL BODYWARMER

Product Information

- 100% recycled polyester interest face fabric with water repellent cire finish
- 100% recycled Thermo-guard 160gsm insulation, and 100% recycled polyester lining
- Stretch binding to hem. 2 zipped lower pockets
- Easily compressible

Produktinformation

- 100% recyceltes Polyestergewebe mit wasserabweisender Ciré-Oberfläche
- Thermo-guard Isolierung 160g/m², 100% recyceltes Polyester-Futter
- Stretcheinfassung am Saum, 2 tief angesetzte RV-Taschen
- Leicht komprimierbar

Données produit

- Polaire 100% polyester recyclé avec finition déperlante
- Isolation 100% Thermo-guard 160gsm, doublure 100% polyester recyclé
- Bordure extensible à l'ourlet. 2 poches basses zippées
- Facilement compressible

Productinformatie

- 100% gerecycled polyester stof met waterafstotende finish.
- 100% gerecycled Thermo-guard 160 g/m² isolatie en 100% gerecycled polyester voering.
- Elastische band aan de zoom. 2 zakken met rits onderaan.
- Eenvoudig samendrukbaar



1.

2.

Colours

- | | |
|----------|-----|
| 1. Navy | 540 |
| 2. Black | 800 |

Sizes XS-3XL (EU 46-62)
Quantity per carton 12

Available January 2021



HONESTLY
MADE



 SPECIALISTS
IN SOFTSHELL

HONESTLY
MADE



MEN'S TRA858 WOMEN'S TRA863

HONESTLY MADE RECYCLED PRINTABLE SOFTSHELL BODYWARMER



Product Information

- 100% recycled warm-backed woven printable softshell fabric
- Water repellent and wind resistant
- Super soft handle and quick drying
- 1 zipped chest pocket & 2 zipped lower pockets

Produktinformation

- 100% gerecycled, gewebtes und bedruckbares Softshell-Material mit wärmerer Innenseite
- Wasserabweisend und winddicht
- Superweicher Griff und schnell trocknend
- 1 Brusttasche mit Reißverschluss & 2 tief sitzende Reißverschlusstaschen

Données produit

- Tissu softshell 100 % recyclé doublé tissé chaud entièrement imprimable
- Déperlant et résistant au vent
- Poignée très souple et séchage rapide
- 1 poche poitrine zippée et 2 poches inférieures zippées

Productinformatie

- 100% gerecycled, warm gevoerd, geweven softshell-materiaal, bedrukbaar
- Waterafstotend en windbestendig
- Superzachte feel en sneldrogend
- 1 borstzak met rits en 2 ritszakken onderaan



1.

2.



1.

2.

Men's

- | | |
|----------|-----|
| 1. Navy | 540 |
| 2. Black | 800 |

Women's

- | | |
|----------|-----|
| 1. Navy | 540 |
| 2. Black | 800 |

Men's sizes
S-3XL (EU 48-62)
Quantity per carton 16

Women's sizes
10-20 (EU 36-46)
Quantity per carton 16

Women's Available September 2020







TRS196

HONESTLY MADE 100% RECYCLED POLO

Product Information

- 100% recycled polyester quick dry pique fabric
- Excellent wicking performance. Antibacterial finish
- Easy care and quick drying
- 3 button placket

Produktinformation

- 100% recyceltes und schnelltrocknendes Polyester-Piqué-Gewebe
- Sehr guter Feuchtigkeitstransport, antibakterielle Oberfläche
- Schnelltrocknend und pflegeleicht
- Knopfleiste mit drei Knöpfen

Données produit

- Tissu piqué à séchage rapide 100% polyester recyclé
- Excellente performance de mèche. Finition antibactérienne
- Séchage rapide et entretien facile
- Patte de boutonnage avec 3 boutons

Productinformatie

- 100% gerecyclede polyester sneldrogende piquéstof
- Uitstekende vochtafvoer. Antibacteriële afwerking
- Onderhoudsvriendelijk en sneldrogend
- Knopenlijst met 3 knopen



1.

2.

Colours

- | | |
|----------|-----|
| 1. Navy | 540 |
| 2. Black | 800 |

Sizes XS-3XL (EU 46-62)

Quantity per carton 24

Available January 2021



TACTICALTM
THREADS



**BUILT WITH
STYLE**

A high back waistband ensures nothing is revealed when working on your knees. Stretch panels help with ease of movement. The Holsters have pockets for all your tools, plus a hidden zip pocket for important items or loose change.



IRON 7NV



BLACK 800



BLUE WING 68E

30" - 40" (EU 44-56)



EXECUTE HOLSTER TROUSER

TRJ367R Quantity per carton 12

Hardwearing poly/cotton twill fabric - 65/35 - with reinforced triple stitch seams

CORDURA® fabric top loading knee pad pockets

Elasticated panel above knee pockets for comfort when working on your knees

2 foldaway 'Holster' pockets with multiple compartments

Multi function tool and mobile phone pockets to legs

5 front pockets - 3 of which are zipped and 2 back pockets

Shaped high back waistband with inner anti-slip print

Strapazierfähiges Polyester-/Baumwolltwill - 65/35 - mit verstärkten DreifachNähten

Nach oben öffnende Kniepolstertaschen aus CORDURA-Gewebe

Elastisches Paneel über den Knieaschen, sorgt bei kniender Arbeit für mehr Komfort

2 verstaubare Holstertaschen mit mehreren Fächern

Multifunktionale Werkzeug- und Handyaschen an den Beinen

5 Vordertaschen, 3 davon mit Reißverschluss, 2 Gesäßtaschen

Geformter hoher Rückenbund, innen mit rutschfestem Aufdruck

Polycoton sergé résistant - 65/35 - avec coutures triple piqûre renforcées

Poches pour genouillères s'ouvrant par le dessus en tissu CORDURA®

Empiècement élastique au-dessus des poches aux genouillères pour plus de confort lorsque vous travaillez à genoux

2 poches-HOLSTER repliables avec plusieurs compartiments

Poches pour outil multifonction et téléphone portable aux jambes

5 poches avant, dont 3 poches zippées, et 2 poches arrière

Taille haute dans le dos avec intérieur antidérapant imprimé

Duurzaam materiaal van polyester/katoenen keperstof - 65/35 - met verstevigde drievoudig gestikte naden

CORDURA® kniestukzakken met opening aan de bovenkant

Elastisch deel boven de kniezakken om comfortabel op de knieën te kunnen werken

2 opvouwbare 'Holster'-zakken met meerdere compartimenten

Multifunctionele zakken voor gereedschap en mobiele telefoon op de broekspijpen

5 voorzakken, waarvan 3 met rits, en 2 achterzakken

Gevormde hoge tailleband achter met antislip aan de binnenkant



The hardwearing and water repellent fabric withstands the graft, keeping you smart and tidy for a few scoops after work.



BLACK 800



IRON 7NV

SIZES 28" - 40" (EU 40-56)

3 LEG LENGTHS:

—SHORT 29"

—REGULAR 31"

—LONG 33"



INCURSION HOLSTER TROUSER

TRJ387 Quantity per carton 12

Hardwearing 65% polyester 35% cotton fabric with water repellent finish

CORDURA® fabric bottom loading knee pad pockets
2 foldaway 'Holster' pockets with multiple compartments
2 front pockets, 1 side cargo pocket with button fasten, 2 rear pockets

Multi-function tool pockets to legs

Triple stitched seams and re-inforced crotch seam

Strapazierfähiges Material aus 65 % Polyester und 35 % Baumwolle mit wasserabweisender Oberfläche

Nach unten öffnende Kniepolstertaschen aus CORDURA-Gewebe

2 verstaubare Holstertaschen mit mehreren Fächern

2 Fronttaschen, 1 seitliche Cargotasche mit Klettverschluss, 2 Gesäßtaschen

Multifunktionale Werkzeugtaschen an den Beinen

Dreifach genähte Säume und verstärkte Schritt naht

Tissu résistant 65 % polyester 35 % coton avec finition déperlante

Poches pour genouillères s'ouvrant par le dessous en tissu CORDURA®

2 poches-HOLSTER repliables avec plusieurs compartiments

2 poches avant, 1 poche cargo latérale avec fermeture autoagrippante, 2 poches arrière

Poches pour outil multifonction aux jambes

Coutures triple piqûre et couture renforcée au niveau de l'entrejambe

Stevige stof van 65% polyester en 35% katoen met waterafstotende afwerking

CORDURA® kniestukzakken met opening aan de onderzijde

2 opvouwbare 'Holster'-zakken met meerdere compartimenten

2 voorzakken, 1 cargozak met klittenbandsluiting aan de zijkant, 2 achterzakken

Multifunctionele zakken voor gereedschap op de broekspijpen

Drievoudig gestikte naad en versterkte kruisnaad

SPECIALISTS
IN SOFTSHELL

These smart softshell trousers are windproof, water resistant and lightweight. They come with leg pockets for tools and feature hardwearing CORDURA® fabric knee pad pockets.



ASH 61I

30" - 40" (EU 44-56)



STRATEGIC SOFTSHELL TROUSER

TRJ368R Quantity per carton 12

Warm backed woven stretch Softshell fabric 96% Polyester 4% Elastane

CORDURA® fabric top loading knee pad pockets
2 foldaway 'Holster' pockets with multiple compartments
Multi function tool and mobile phone pockets to legs

2 front pockets, 2 rear pockets, 1 zipped back pocket and 1 cargo leg pocket

Shaped high back waistband

Triple stitched seams and re-inforced crotch seam

Softshell-Gewebe mit wärmender Innenseite aus 96% Polyester und 4 % Elastan

Nach oben öffnende Kniepolstertaschen aus CORDURA-Gewebe

2 verstaubare Holstertaschen mit mehreren Fächern

Multifunktionale Werkzeug- und Handytaschen an den Beinen

2 Fronttaschen, 2 Gesäßtaschen, 1 Reißverschlusstasche hinten und 1 Cargotasche am Bein

Geformter hoher Rückenbund

Dreifach genähte Säume und verstärkte Schrittnaht

Tissu Softshell STRETCH doublé chaud tissé 96 % Polyester 4 % Élasthane

Poches pour genouillères s'ouvrant par le dessus en tissu CORDURA®

2 poches-HOLSTER repliables avec plusieurs compartiments

Poches pour outil multifonction et téléphone portable aux jambes

2 poches avant, 2 poches arrière, 1 poche arrière zippée et 1 poche cargo sur la jambe

Conçu avec taille haute dans le dos

Coutures triple piqûre et couture renforcée au niveau de l'entrejambe

Warm gevoerde, geweven softshell stof 96% polyester en 4% elastaan

CORDURA® kniestukzakken met opening aan de bovenkant

2 opvouwbare 'Holster'-zakken met meerdere compartimenten

Multifunctionele zakken voor gereedschap en mobiele telefoon op de broekspijpen

2 voorzakken, 2 achterzakken, 1 verborgen rijszak en 1 cargo-beenzak

Gevormde hoge tailleband achter

Drievoudig gestikte naad en versterkte kruisnaad

These will take you from work to play. The Scandal trousers are crafted from full-stretch fabric, perfect for high-activity work. CORDURA® fabric knee pad pockets deliver long-lasting performance.



BLACK 800



DARK KHAKI 41C



NAVY 540

30" - 40" (EU 44-56)

New colour
Available Sept 2020



SCANDAL STRETCH TROUSER

TRJ373R Quantity per carton 12

98% cotton and 2% elastane fabric for comfort

CORDURA® fabric bottom loading knee pad pockets

2 front pockets, 2 rear pockets, 1 concealed zipped pocket and 1 cargo leg pocket

Triple stitched seams and re-inforced crotch seam

Komfortables Material aus 98 % Baumwolle und 2 % Elasthan

Nach unten öffnende Kniepolstertaschen aus CORDURA-Gewebe

2 Fronttaschen, 2 Gesäßtaschen, 1 verdeckte Reißverschluss tasche und 1 Cargotasche am Bein

Dreifach genähte Säume und verstärkte Schritt naht

Tissu 98 % coton 2 % élasthane pour le confort

Poches pour genouillères s'ouvrant par le dessous en tissu CORDURA®

2 poches avant, 2 poches arrière, 1 poche zippée dissimulée et 1 poche cargo sur la jambe

Coutures triple piqûre et couture renforcée au niveau de l'entrejambe

98% katoen en 2% elastaan voor extra comfort

CORDURA® kniestukzakken met opening aan de onderzijde

2 voorzakken, 2 achterzakken, 1 verborgen ritszak en 1 cargo-beenzak

Drievoudig gestikte naad en versterkte kruisnaad

HEROIC CARGO TROUSER

TRJ366R Quantity per carton 12

Hardwearing 65% polyester
35% cotton fabric

CORDURA® fabric bottom
loading knee pad pockets
2 front pockets, 2 rear
pockets and 2 lower
cargo leg pockets with 1
concealed zipped pocket
Triple stitched seams and
re-inforced crotch seam

Strapazierfähiges Material
aus 65 % Polyester und 35 %
Baumwolle

Nach unten öffnende
Kniepolstertaschen aus
CORDURA-Gewebe

2 Fronttaschen, 2 Gesäßtaschen,
2 Cargotaschen am unteren
Bein mit 1 verdeckter
Reißverschlusstasche

Dreifach genähte Säume und
verstärkte Schrittnaht

Tissu résistant 65 %
polyester 35 % coton avec
 finition déperlante

Poches pour genouillères
s'ouvrant par le dessous en
tissu CORDURA®

2 poches avant, 2 poches
arrière et 2 poches cargo
inférieures sur la jambe
avec 1 poche zippée
dissimulée

Coutures triple piqûre
et couture renforcée au
niveau de l'entrejambe
taille partiellement
élastiquée

Stevige stof van 65% polyester en
35% katoen met waterafstotende
afwerking

CORDURA® kniestukzakken met
opening aan de onderzijde

2 voorzakken, 2 achterzakken
en 2 cargo-beenzakken met 1
verborgen ritszak

Drievoudig gestikte naad en
versterkte kruisnaad

Gedeeltelijk elastische taille



BLACK 800



IRON 7NV

30" - 40" (EU 44-56)



Great style shouldn't be hard work. Designed with multiple leg pockets, these trousers will help you get stuck into the workload. Triple stitched seams and Cordura® fabric knee pad pockets will withstand the daily graft.



Stay comfortable on the job in our easy-wear joggers. The joggers are made from a soft and durable polycotton blend. There is also reinforced fabric at the knee panels, ensuring they work as hard as you do. The elasticated waist moves with you.



SEAL GREY MARL 038
SIZES S-3XL (EU 48-62)



BLACK 800

AVAILABLE JANUARY 2021



TACTICAL JEOPARDIZE JOGGER

TRJ395 Quantity per carton 16

55% polyester 45% cotton
brushed back fabric

Reinforced fabric overlay
at the knee panel for extra
durability

Adjustable inner waistband
2 zipped pockets

Elasticated Waist and
ankles

Rückenteil aus aufgerauhtem
Gewebe aus 55 % Polyester und
45 % Baumwolle

Verstärker Stoff am Knie für extra
Langlebigkeit

Verstellbarer Bund, 2 RV-Taschen
Elastische Taille und Knöchel

55%polyester 45%cotton
brossé

Renfort au genou pour plus
de durabilité

Ceinture ajustable. 2
poches zippées

Taille et chevilles
ajustables

55% polyester 45% katoen
geborstelde achterkant

Overlay van verstevigde stof
op het kniepaneel voor extra
duurzaamheid

Verstelbare tailleband. 2 zakken
met rietsluiting

Elastische taille en enkels

NEW

When the sun's shining, stay cool on the job in work shorts. The Incursion shorts are made from a soft and durable polycotton blend, perfect for long days on the tools.



BLACK 800

SIZE 30" - 40" (NO 33")

AVAILABLE JANUARY 2021



**TRIPLE
STITCHED**



WATER
REPELLENT

TACTICAL INCURSION SHORT

TRJ394 Quantity per carton 16

Hardwearing 65% polyester 35% cotton twill fabric with water repellent finish

2 foldaway 'Holster' pockets with multiple compartments

2 front pockets, 1 side cargo pocket with hook and loop fasten, 2 rear pockets, Multi-function tool pockets to legs.

Triple stitched seams and re-inforced crotch seam

Strapazierfähiges Material aus 65 % Polyester und 35 % Baumwolltwill mit wasserabweisender Oberfläche

2 verstaubare Holstertaschen mit mehreren Fächern

2 Vordertaschen, 1 seitliche Cargotasche mit Klettverschluss, 2 Gesäßtaschen, multifunktionale Werkzeugtaschen an den Beinen

Dreifach genähte Säume und verstärkter Schritt

Twill 65% polyester 35% coton avec finition déperlante

2 poches holster escamotables avec multiple compartiments

2 poches frontales, 1 poche cargo avec crochet et boucle, 2 poches arrière, poches multifonctions pour outils sur les jambes

Triple couture et fourche renforcée

Slijtvaste 65% polyester 35% katoenen twill stof met waterafstotende afwerking

2 opvouwbare 'holster'-zakken met meerdere compartimenten

2 voorzakken, 1 zijvak met klittenbandsluiting, 2 achterzakken, multifunctionele gereedschapszakken aan de pijpen.

Drievoudig gestikte naden en versterkte kruisnaad



HEROIC CARGO SHORT

TRJ388 Quantity per carton 16

Hardwearing 65% polyester
35% cotton fabric with
water repellent finish

2 front pockets, 1 side
cargo pocket with button
fasten, 2 rear pockets and
side ruler pocket

Triple stitched seams and
re-inforced crotch seam

Part elasticated waist

Strapazierfähiges Material
aus 65 % Polyester und
35 % Baumwolle mit
wasserabweisender Oberfläche

2 Fronttaschen,
1 seitliche Cargotasche
mit Knopfverschluss,
2 Gesäßtaschen, seitliche
Zollstocktasche

Dreifach genähte Säume und
verstärkte Schrittnaht

Teilelastische Taille

Tissu résistant 65 %
polyester 35 % coton avec
 finition déperlante

2 poches avant, 1 poche
cargo latérale avec
fermeture à bouton,
2 poches arrière et 1 poche
latérale pour mètre

Coutures triple piqûre
et couture renforcée au
niveau de l'entrejambe

Taille partiellement
élastiquée

Stevige stof van 65%
polyester en 35% katoen met
waterafstotende afwerking

2 voorzakken, 1 cargozak met
knoopsluiting aan de zijkant, 2
achterzakken en liniaalzak aan
de zijkant

Drievoudig gestikte naad en
versterkte kruisnaad

Gedeeltelijk elastische taille

The sun is shining and the Heroics are calling.
When work has you done in, you can rely on
these resilient shorts to keep you looking fresh.



BLACK 800
30" - 40" (EU 44-56)



DARK KHAKI 41C



IRON 7NV



WATER
REPELLENT

TACTICAL
THREADS

THRUST INSULATED BOMBER JACKET

TRA429 Quantity per carton 8

100% polyester marl, water repellent fabric

Thermo-guard insulation with strategic fleece lined body panel

Grown on, adjustable, insulated hood with ribbed cuffs and hem for warmth

2 lower zipped pockets and 1 zipped internal security pocket

Wasserabweisendes Material aus 100 % Polyester Marl

Thermo-guard-Wärmeschutz mit strategisch platziertem Fleece-Innenfutter

Fest angebrachte, verstellbare, isolierte Kapuze mit Rippbündchen und -Saum

2 untere Reißverschlusstaschen und 1 Brusttasche innen mit Reißverschluss

Tissu déperlant 100 % polyester chiné

Isolation Thermo-guard avec empiècement stratégiquement doublé de polaire

Capuche cagoule isolée et réglable avec poignets et ourlet côtelés

2 poches basses zippées et 1 poche de sécurité intérieure zippée

100% polyester marl, waterafstotende stof

Thermo-guard isolatie met strategische body met fleece voering

Vaste, verstellbare, geïsoleerde capuchon met geribbelde manchetten en zoom

2 ritszakken onderaan en 1 met rits afsluitbare binnenzak



SEAL GREY MARL 42Q

S-3XL (EU 48-62)



Construction clothing doesn't have to be boring. With on-point fabric detail, a hood for protection and extra wadding for warmth, this compact bomber will help you get the job done, however cold it gets.



SPECIALISTS
IN SOFTSHELL

Not all tradesmen have to look the same. With style comes practicality, and this jacket features a three-layer fabric for warmth, and articulated sleeves for movement. Tailored hems help water run away from your body, keeping you dry.



ROCK GREY MARL 95J
S-3XL (EU 48-62)



BLUE WING 68E



ARTFUL 3 LAYER SOFTSHELL

TRA617 Quantity per carton 12

Warm backed woven, waterproof and breathable 100% polyester Softshell XPT fabric

3 layer wind resistant membrane fabric with water repellent finish

2 zipped lower and 2 zipped chest pockets

Zipped pocket to sleeve
Adjustable cuffs

Reflective prints to back

Softshell XPT aus 100 %Polyester, wasserdicht und atmungsaktiv, mit wärmendem Rücken

3-lagiges windabweisendes Membrangewebe mit wasserabweisender Oberfläche

2 untere Reißverschlussaschen und 2 Brustaschen mit Reißverschluss

Ärmeltasche mit Reißverschluss

Verstellbare Bündchen

Reflektierender Besatz am Rücken

Tissu Softshell XPT 100 % polyester doublé chaud tissé imperméable et respirant

Tissu MEMBRANE 3 couches coupe-vent avec finition déperlante

2 poches basses zippées et 2 poches poitrine zippées

Poche zippée sur la manche
Poignets réglables

Imprimés réfléchissants dans le dos

Warm gevoerd, geweven, waterafstotend en ademend Softshell XPT materiaal van 100% polyester

3-laagse winddichte membraanstof met waterafstotende afwerking

2 zakken met rits onderaan en 2 borstzakken met rits

Ritszak op de mouw

Verstelbare manchetten

Reflecterende opdruk op achterzijde



This hoodie-jacket hybrid packs style all day long. Take off the removable hood for a more slimline look.



IRON/BLACK 6QQ
S-3XL (EU 48-62)



ONSLAUGHT HOODIE

TRF596 Quantity per carton 16

55% cotton 45% polyester
brushed back fabric
Woven water repellent
fabric on shoulders,
sleeves, front and back
panels
Centre front zip with inner
chin guard
2 chest and 2 lower
pockets
Detachable hood
Ribbed cuffs and hem

Rückenteil aus angerautem
Material mit 55 % Baumwolle,
45 % Polyester
Gewebtes, wasserabweisendes
Gewebe an Schulter-,
Ärmel-, Vorderseiten- und
Rückenpanelen
Reißverschluss mit Kinnschutz
innen
2 Brusttaschen und 2 tief
angesetzte Taschen
Abnehmbare Kapuze

Textile envers brossé 55 %
polyester 45 % coton
Épaules, manches et
empiècements avant
et arrière en tissu tissé
déperlant
Zip central sur le devant
avec protège-menton
intérieur
2 poches de poitrine et
2 poches basses
Capuche amovible
Poignets et ourlet côtelés

Geruwde stof, 55% polyester
45% katoen
Geweven, waterafstotende stof
op schouders, mouwen, voor- en
achterpanelen
Ritssluiting middenvoor met
kinbescherming aan de
binnenkant
2 zakken op de borst en 2
zakken onderaan
Afneembare capuchon
Geribbelde manchetten en
zoom

NEW

When the sun begins to fade, throw on the Manuever. The full-zip creates an easy-wear piece and the ribbed cuffs and hem makes it long-lasting. The stylish hoodie keeps you smart when you're hard at work.



SEAL GREY MARL 038

BLACK 800

S-3XL (EU 48-62)

AVAILABLE JANUARY 2021



MANOEUVRE ZIP THROUGH HOODIE

TRF634 Quantity per carton 16

55% polyester 45% cotton
brushed back fabric

Grown on double layer lined
hood with adjusters

Full length centre front zip
with Kangaroo style front
pocket

Ribbed cuffs and hem

Rückenteil aus aufgerauhtem
Gewebe aus 55 % Polyester und
45 % Baumwolle

Fest angebrachte Kapuze mit
doppellagigem Futter und
Verstellmöglichkeiten

Reißverschluss über komplette
Länge mit Känguru-Tasche vorne

Gerippte Bündchen und Saum

55%polyester 45%cotton
brossé

Capuche doublé 2 couches
avec ajusteurs

Zip central avec poche
kangourou

Poignets et ourlet côtelés

55% polyester 45% katoen
geborstelde achterkant

Vaste dubbellaags gevoerde
capuchon met verstellers.

Doorlopende rietsluiting
middenvoor met Kangaroo-stijl
voorvak.

Geribde mouwomslagen en
zoom



Great style just works. A half zip opening and an inner face panel keeps wind at bay. Zip pockets are perfect for your valuables. When it's time to down tools and head for a well earned drink, you won't look out of place in our hoodie.



ASH/BLACK 61G

ROCK GREY
MARL/BLACK 0VT

S-3XL (EU 48-62)



ASSAULT 1/2 ZIP SWEAT HOODIE

TRF521 Quantity per carton 16

55% polyester 45% cotton brushed back fabric
Grown on hood with adjusters
1/2 length centre front zip with concealed neck and face protector
2 zipped lower pockets
Ribbed cuffs and hem

Rückenteil aus angerautem Material mit 55 % Baumwolle, 45 % Polyester
Fest angebrachte Kapuze mit Verstellmöglichkeiten
Halblanger, frontaler Reißverschluss mit verdecktem Hals- und Gesichtsschutz
2 tief angesetzte Taschen mit Reißverschlüssen
Rippbündchen und Saum

Textile envers brossé 55 % polyester 45 % coton
Capuche cagoule réglable
Fermeture à glissière centrale 1/2 longueur avec protège-cou et visage caché
2 poches inférieures zippées
Poignets et ourlet côtelés

Geruwde stof, 55% polyester 45% katoen
Vaste capuchon met regelaars
1/2-lange rits middenvoor met verborgen nek- en gezichtsbeschermer
2 ritszakken onderaan
Geribbelde manchetten en zoom

DISRUPTIVE OVERHEAD HOODIE

TRF635 Quantity per carton 16

NEW

55% polyester 45% cotton
brushed back fabric

Grown on double layer lined
hood with adjusters

Kangaroo style front pocket

Ribbed cuffs and hem

Rückenteil aus aufgerauhtem
Gewebe aus 55 % Polyester und
45 % Baumwolle

Fest angebrachte Kapuze mit
doppellagigem Futter und
Verstellmöglichkeiten

Känguru-Tasche vorne

Gerippte Bündchen und Saum

55% polyester 45% cotton
brossé

Capuche doublé 2 couches
avec ajusteurs

Poche frontale kangourou

Poignets et ourlet côtelés

55% polyester 45% katoen
geborstelde achterkant

Vaste dubbellaags gevoerde
capuchon met verstellers

Voorzak in kangoeroe-stijl

Geribde mouwomlagen en
zoom

Feel relaxed and comfortable on the job in the Disruptive hoodie. The overhead hoodie is perfect for chilly days at work. Pull the drawstring taut to keep out the cold and rest your hands in the kangaroo-style pocket.



SEAL GREY MARL 038
S-3XL (EU 48-62)



BLACK 800

AVAILABLE JANUARY 2021



CALCULATE INSULATED BODYWARMER

TRA833 Quantity per carton 8

Water resistant and windproof PU coated polyester

Thermo-guard 300gsm insulation and polyester lining

Adjustable shockcord hood and hem

2 zipped lowers pockets

Reflective prints to back

Inner zip and chin guard

Wind- und wasserabweisendes Polyester mit PU-Beschichtung

PolyesterFutter mit 300 gsm Thermo-guard-Wärmeschutz

Saum und Kapuze mit verstellbarem Saumschnürzug

2 tief angesetzte Taschen mit Reißverschlüssen

Reflektierender Besatz am Rücken

Innerer Reißverschluss und Kinnschutz

Tissu polyester enduit PU déperlant et coupe-vent
Isolation Thermo-guard 300 gsm et doublure polyester

Capuche et ourlet à cordon de serrage réglable

2 poches inférieures zippées

Imprimés réfléchissants dans le dos

Zip intérieur et protège-menton

Waterafstotend en winddicht polyester met coating van polyurethaan

Thermo-guard 300 gsm isolatie en polyester voering

Capuchon en zoom met verstelbaar elastiek

2 ritszakken onderaan

Reflecterende opdruk op achterzijde

Rits aan de binnenzijde en kinbescherming



DARK KHAKI 41C



ASH 611

S-3XL (EU 48-62)



WATER REPELLENT



THERMO GUARD

Lightweight and warm, Thermo-guard wadding enables you to move freely, and two zipped pockets are perfect for your tape measure and other tools. When work is finished and the bar calls, the easy clean fabric can be wiped down for a fresh look.



Wear this polo straight from the site to the street. The durable ribbed collar and sleeves provide a smart style, and the chest pocket adds a fashion feature. The wicking ability and anti-bacterial fabric ensures you're ready for wherever the day takes you.



SEAL GREY 038



BLUE WING 68E



BLACK 800



DARK KHAKI 41C

S-3XL (EU 48-62)



OFFENSIVE WICKING POLO

TRS167 Quantity per carton 16

63% bamboo 37% polyester
flat mesh fabric

Moisture wicking
antibacterial performance
fabric

Ribbed collar and cuffs
with 3 button placket

1 chest pocket

Reflective prints to back

Meshgewebe aus 63 % Bambus
und 37 % Polyester

Feuchtigkeitstransportierendes
antibakterielles Funktionsgewebe

Gerippter Kragen und Bündchen,
Knopfleiste mit 3 Knöpfen

1 Brusttasche

Reflektierender Besatz am Rücken

Tissu filet plat 63 % bambou
37 % polyester

Tissu performance
antibactérien et anti-
humidité

Col et poignets côtelés
avec patte de boutonnage
à 3 boutons

1 poche de poitrine

Imprimés réfléchissants
dans le dos

63% bamboe 37% polyester
platte gaasstof

Vochtafvoerend, antibacterieel
functioneel materiaal

Geribbelde kraag en
manchetten met afdeksstrook met
3 knopen

1 borstzak

Reflecterende opdruk op
achterzijde

Camouflage gives you edge in this smart base layer. The robust material carries you through a tough day and beyond, perfect for when the bar calls.



ROCK GREY
MARL 95J



DARK KHAKI MARL 92R
S-3XL (EU 48-62)



DENSE T-SHIRT

TRS184 Quantity per carton 16

Poly/cotton marl single jersey fabric
All over camouflage print

Melierter Single-Jersey aus Polyester/Baumwolle
Durchgehendes Camouflage-Muster

Jersey simple chiné polycoton
Imprimé camouflage sur l'ensemble

Polykatoen gemêleerde enkele jerseystof
All-over camouflageprint

DREAD T-SHIRT

TRS183 Quantity per carton 16

100% quick dry polyester
Good wicking performance
Graphic print

100 % schnelltrocknendes
Polyester
Guter Feuchtigkeitsabtransport
Grafikdruck

Tissu 100 % polyester à
séchage rapide
Bonne capacité
d'évacuation
Imprimé graphique

100% sneldrogend polyester
Goede vochtafvoerende
prestatie
Grafische opdruk

Throw on this trusty base layer when heading to the job. Good wicking performance will keep you feeling fresh.



BLACK 800



SEAL GREY MARL 42Q

S - 3XL (EU 48-62)



Stay safe when you're working overtime or on the nightshift with fluro fabrics and reflective strips to help you remain seen. Oversized pockets are perfect for keeping all the important stuff to hand.



YELLOW/GREY 9PQ



ORANGE/GREY 7BV

S-3XL (EU 48-62)



TACTICAL HI-VIS JACKET

TRA340 Quantity per carton 8

Waterproof and breathable Isotex 10000

100% polyester oxford 300D windproof fabric with taped seams

Conforms to EN343 Class 3:3

Conforms to EN ISO 20471:2013 +A1:2016 Class 2

1 zipped chest pocket and 2 zipped lower pockets

Fleece lined body and adjustable cuffs

Grown on technical hood with adjusters

Orange colourway also conforms to RIS-3279/TOM

Wasserdichtes und atmungsaktives Isotex 10000

Winddichtes 100% Polyester Oxford 300D Material mit verschweißten Nähten

Entspricht EN343 Klasse 3:3

Entspricht EN ISO 20471:2013 +A1:2016 Klasse 2

1 Brusttasche mit Reißverschluss und 2 tief angesetzte Reißverschlussaschen

Gefüttertes Fleece-Innenfutter und verstellbare Bündchen

Fest angebrachte funktionale Kapuze mit Verstellmöglichkeiten

Die orange Farbgebung entspricht RIS-3279/TOM

Isotex 10.000 imperméable et respirant

Tissu coupe-vent oxford 300D 100 % polyester avec coutures collées

Conforme à la Classe 3:3 EN343

Conforme à la Classe 2 EN ISO 20471:2013 +A1:2016

1 poche poitrine zippée et 2 poches inférieures zippées

Corps doublé en polaire et poignets réglables

Capuche cagoule technique réglable

La couleur orange est également conforme au RIS-3279 / TOM

Waterdichte en ademende Isotex 10.000

Winddichte oxford 300D-stof van 100% polyester met getapete naden

Conform EN343 Klasse 3:3

Conform EN ISO 20471:2013 +A1:2016 Klasse 2

1 borstzak met rits en 2 ritsvakken onderaan

Met fleece gevoerde body en verstelbare manchetten

Bevestigde technische capuchon met regelaars

Oranje kleur is ook in overeenstemming met RIS-3279/TOM

This bomber is perfect for the building site. We've used our ID Reflection Technology to provide safety from all angles. The overhead hoodie design with a half-length zip ensures you're on full show at all times.



YELLOW/GREY 9PQ



ORANGE/GREY 7BV

S-3XL (EU 48-62)



TACTICAL HI-VIS BOMBER

TRA316 Quantity per carton 8

Waterproof and breathable Isotex 10000 100% polyester oxford 300D windproof fabric with taped seams
Conforms to EN343 Class 3:3
Conforms to EN ISO 20471:2013 +A1:2016 Class 2
Thermo-guard insulation
Side zip access for easy overhead entry and elasticated hem
2 lower pockets
Orange colourway also conforms to RIS-3279/TOM

Wasserdichtes und atmungsaktives Isotex 10000
Winddichtes 100% Polyester Oxford 300D Material mit verschweißten Nähten
Entspricht EN343 Klasse 3:3
Entspricht EN ISO 20471:2013 +A1:2016 Klasse 2
Thermo-guard-Wärmeschutz
Seitlicher Reißverschluss für einfaches Anziehen über Kopf, elastischer Saum
2 aufgesetzte Taschen
Die orange Farbgebung entspricht RIS-3279/TOM

Tissu coupe-vent oxford 300D Isotex 10.000 imperméable et respirant 100 % polyester avec coutures collées
Conforme à la Classe 3:3 EN343
Conforme à la Classe 2 EN ISO 20471:2013 +A1:2016
Isolation Thermo-guard
Zip latéral pour accès facile à l'ouverture supérieure et ourlet élastique
2 poches inférieures
La couleur orange est également conforme au RIS-3279 / TOM

Waterdichte en ademende Isotex 10.000
Winddichte oxford 300D-stof van 100% polyester met getapete naden
Conform EN343 Klasse 3:3
Conform EN ISO 20471:2013 +A1:2016 Klasse 2
Thermo-guard isolatie
Rits aan de zijkant voor eenvoudig over het hoofd aantrekken, en met een elastische zoom
2 lage zakken
Oranje kleur is ook in overeenstemming met RIS-3279 / TOM

TACTICAL HI-VIS POWER STRETCH F/Z TOP

TRA473 Quantity per carton 16

100% brushed back polyester Extol Stretch fabric

Conforms to EN ISO 20471:2013 +A1:2016 Class 2

2 zipped lower pockets and 2 chest pockets

Adjustable shockcord hem

Centre front zip with inner chin guard

Orange colourway also conforms to RIS-3279/TOM

Extolstretch aus 100 % angerautem Polyester

Entspricht EN ISO 20471:2013 +A1:2016 Klasse 2

2 tief angesetzte Taschen und 2 Brusttaschen

Verstellbarer GummizugSaum

Reißverschluss mit Kinnschutz innen

Die orange Farbgebung entspricht RIS-3279/TOM

Textile STRETCH Extol envers brossé 100 % polyester

Conforme à la Classe 2 EN ISO 20471:2013 +A1:2016

2 poches basses zippées et 2 poches de poitrine

Ourlet à cordon de serrage réglable

Zip central sur le devant avec protège-menton intérieur

La couleur orange est également conforme au RIS-3279 / TOM

100% geborsteld polyester Extol Stretch-materiaal

Conform EN ISO 20471:2013 +A1:2016 Klasse 2

2 lage zakken met rits en 2 borstzakken

Verstelbare zoom met elastiek

Ritssluiting middenvoor met kinbescherming aan de binnenkant

Oranje kleur is ook in overeenstemming met RIS-3279/TOM



YELLOW/GREY 9PQ



ORANGE/GREY 7BV

S-3XL (EU 48-62)



This fleece features durable and insulating material that moves with you. An adjustable shockcord hem gives a personalised fit. With hi-vis ID Reflective strips to the front and back, you'll always stay seen on the job.



When it's too hot for a hi-vis jacket, go for this polo. Hi-vis reflective strips, using ID Reflective technology to the front and back help you remain seen from all angles. The grandad collar is bang on trend and the button placket keeps it smart.



YELLOW/GREY 9PQ



ORANGE/GREY 7BV

S-3XL (EU 48-62)



TACTICAL HI-VIS POLO

TRS176 Quantity per carton 16

100% quick dry polyester pique fabric

Conforms to EN ISO 20471:2013 +A1:2016 Class 1

Ribbed collar with 3 button placket

1 chest pocket

Orange colourway also conforms to RIS-3279/TOM

100% schnell trocknendes Polyester-Piqué-Gewebe

Entspricht EN ISO 20471:2013 +A1:2016 Klasse 1

Gerippter Kragen und Bündchen, Knopfleiste mit 3 Knöpfen

1 Brusttasche

Die orange Farbgebung entspricht RIS-3279/TOM

Tissu 100 % polyester piqué à séchage rapide

Conforme à la Classe 1 EN ISO 20471:2013 +A1:2016

Col et poignets côtelés avec patte de boutonnage à 3 boutons

1 poche de poitrine

La couleur orange est également conforme au RIS-3279 / TOM

100% sneldrogende polyester piqué stof

Conform EN ISO 20471:2013 +A1:2016 Klasse 1

Geribbelde kraag en manchetten met afdekstrook met 3 knopen

1 borstzak

Oranje kleur is ook in overeenstemming met RIS-3279/TOM

TACTICAL WORKWEAR BELT

TRP401 Quantity per carton 48

Keep your Tactical Threads trousers secure around your waist with the reliable stretch belt.

Polypropylene elastane
Fully adjustable
Lightweight and durable
Tactical Threads branded
snap lock buckle
Compatible with Tactical
Threads and Regatta
workwear trousers

Polypropylen-Elastan
Vollständig verstellbar
Leicht und langlebig
Schnappverschluss-Schnalle
mit Tactical-Threads-Logo
Kompatibel mit Tactical
Threads und Regatta
Workwear
Hosen

Polypropylène Élasthane
Complètement ajustable
Légère et durable
Boucle à clapet de marque
Tactical Threads
Compatible avec les
pantalons de travail Tactical
Threads et Regatta

Polypropyleen elastaan
Volledig verstelbaar
Lichtgewicht en duurzaam
Sluitgesp met Tactical
Threads Logo
Compatibel met
werkbroeken van Tactical
Threads en Regatta

BLACK 800
SINGLE SIZE

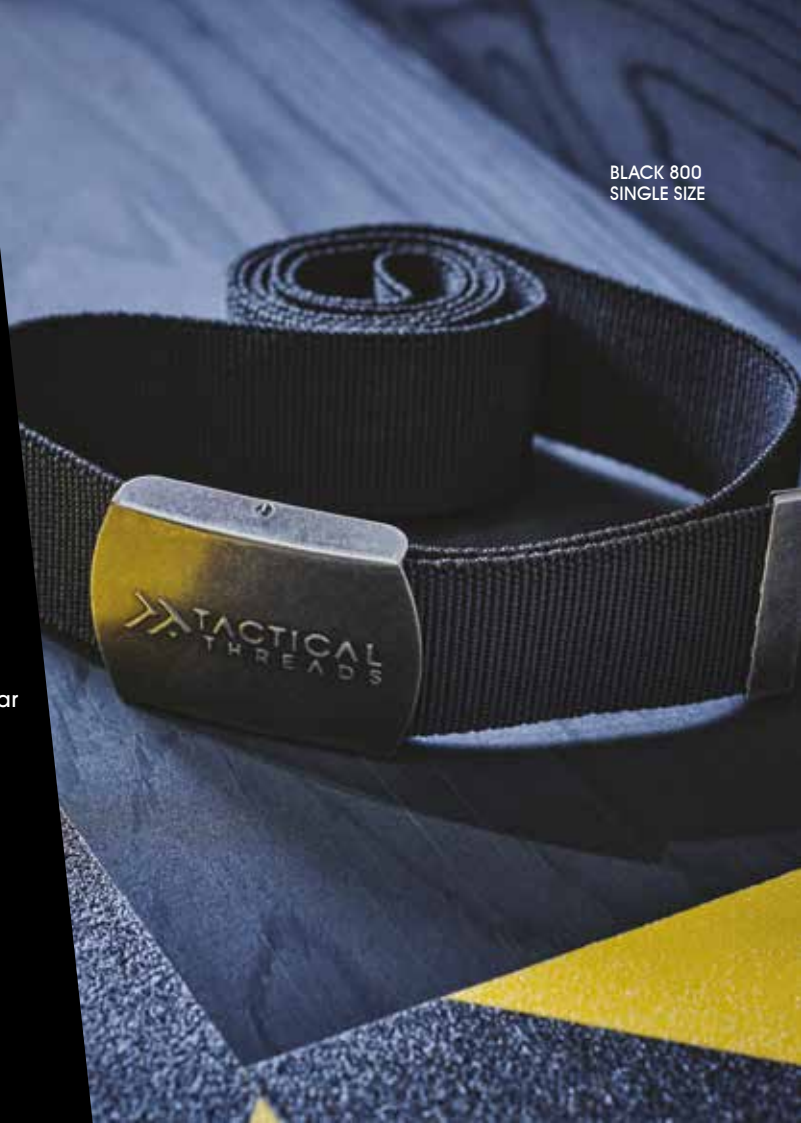

TACTICAL KNEE PADS

TRP400 Quantity per carton 48

EVA foam: ethylene and vinyl acetate

Strong hardwearing and flexible

Kneepads conform to EN14404

Lightweight and durable with ergonomic design for advanced comfort and fit

Compatible with Tactical Threads and Regatta workwear trousers

EVA-Schaum: Ethylen und Vinylacetat
Stark belastbar und flexibel

Die Knie Schonner entsprechen EN 14404

Leicht und robust mit ergonomischem Design für hervorragenden Komfort und eine bessere Passform

Kompatibel mit Tactical Threads und Regatta Workwear Hosen

Mousse EVA : éthylène et acétate de vinyle

Fortement résistante et flexible

Genouillères conformes à la norme EN14404

Légères et durables avec design ergonomique pour un confort et un ajustement améliorés

Compatible avec les pantalons de travail Tactical Threads et Regatta

EVA-schuim: ethylen en vinylacetaat

Zeer duurzaam en flexibel

Kniekussen conform EN14404

Licht en duurzaam met ergonomisch ontwerp voor extra comfort en een betere pasvorm

Compatibel met werkbroeken van Tactical Threads en Regatta

These knee pads are compatible with our Tactical Threads trousers, whether top or bottom loading. Comfortable and flexible, they help you get the job done.



BLACK 800
SINGLE SIZE

TACTICAL 3 PACK WORK SOCKS

TRP402 Quantity per carton 48

These socks feature cushioned loopstitch to the heel and toe, perfect for when you're on your feet all day.

BLACK 800
SIZE 6-11



68% cotton, 16% acrylic, 14% polyester, 2% elastane
3 pair pack

Hardwearing loopstitch design with ribbed ankle cuff for extra support
Cushioned loopstitch heel and toe
Flat toe seam for comfort

68 % Baumwolle, 16 % Acryl, 14 % Polyester, 2 % Elasthan
3er-Pack

Strapazierfähig durch Loopstitch-Design mit gerippten Knöchelbündchen für zusätzlichen Halt
Gepolsterte Loopstitch-Verstärkung an Ferse und Zehen
Flache Zehennaht für höheren Tragekomfort

68 % coton, 16 % acrylique, 14 % polyester 2 % élasthanne
Lot de 3 paires

Conception en maille résistante avec manchette côtelée à la cheville pour un soutien accru
Maille renforcée au talon et aux orteils
Couture à plat aux orteils pour le confort

68% katoen, 16% acryl, 14% polyester, 2% elastaan
3 paar

Duurzaam lussteek-ontwerp met geribbeld enkelstuk voor extra ondersteuning
Lussteek hiel- en teenstuk met demping
Platte teennaad voor extra comfort



TACTICAL BRACES

TRP113 Quantity per carton 48

Strong and Supportive Braces to accommodate all sizes.
Metal clip attachments for durability and secure fastening
Tactical Threads branded wide elastic straps
Fully adjustable length
Compatible with Tactical Threads and Regatta workwear trousers

Starke und stützende Hosenträger zur Anpassung an alle Größen.
Metallclip-Halterungen für Langlebigkeit und eine sichere Befestigung
Breite, elastische Träger mit Tactical-Threads-Logo
Längenverstellbar
Passend für Arbeitshosen von Tactical Threads und Regatta

Sangles solides de soutien pour s'adapter à toutes les tailles.
Attaches clips en métal pour une fixation sécurisée durable
Bretelles larges élastiques de la marque Tactical Threads
Longueur entièrement réglable
Compatible avec les pantalons de travail Tactical Threads et Regatta

Stevige en ondersteunende bretels in alle maten.
Metalen clipsluiting voor duurzaamheid en goede pasvorm
Brede elastische banden met Tactical Threads-merkaccent
Lengte volledig verstelbaar
Compatibel met werkbreeken van Tactical Threads en Regatta

VISION
VISIBILITY

REGATTA PROFESSIONAL[®]





**HIGH
VISIBILITY**



TRA341 HI-VIS PRO INSULATED JACKET

Product Information

- Waterproof and breathable Isotex 10,000 polyester 300D fabric with taped seams
- Conforms to EN20471:2013 +A1: 2016 Class 3 (orange also RIS-3279-TOM)
- Conforms to EN343 class 3:3
- Thermo-guard 120gsm body insulation

Produktinformation

- Wasserdichtes und atmungsaktives Isotex 10.000 Polyester 300D Gewebe mit verschweißten Nähten
- Entspricht EN20471:2013 +A1:2016 Klasse 3 (orange auch RIS-3279-TOM)
- Entspricht EN343 Klasse 3:3
- 120 gsm Thermo-guard Isolierung

Données produit

- Tissu polyester Isotex 10.000 imperméable et respirant avec coutures collées
- Conforme à EN20471:2013 +A1:2016 Classe 2 orange et RIS-3279-TOM
- Conforme à la classe 3:3 EN343
- Isolation corporelle Thermo-guard 120g/m²

Productinformatie

- Waterdichte en ademende Isotex 10.000 polyester stof met getapete naden
- Conform en20471:2013 +a1:2016 Klasse 3 oranje ook RIS-3279-TOM
- Conform EN343 klasse 3:3
- Thermo-guard 120g/m² lichaamsisolatie



Colours

- | | |
|----------------|-----|
| 1. Yellow/Navy | 207 |
| 2. Orange/Navy | 5LV |

Sizes S-3XL (EU 48-62)
Quantity per carton 8

1.

2.



**HIGH
VISIBILITY**



TRA314

HI-VIS PRO BOMBER JACKET



Product Information

- Waterproof and breathable Isotex 10,000 polyester 300D fabric with taped seams
- Conforms to EN20471: 2013 +A1: 2016 Class 3 (orange also RIS-3279-TOM)
- Conforms to EN343 class 3:3
- Thermo-guard 180gsm body insulation

Produktinformation

- Wasserdichtes und atmungsaktives Isotex 10.000 Polyester 300D Gewebe mit verschweißten Nähten
- Entspricht EN20471:2013 +A1:2016 Klasse 3 (orange auch RIS-3279-TOM)
- Entspricht EN343 Klasse 3:2
- 180 gsm Thermo-guard Isolierung

Données produit

- Tissu polyester Isotex 10.000 imperméable et respirant avec coutures collées
- Conforme à EN20471:2013 +A1:2016 Classe 2 orange et RIS-3279-TOM
- Conforme à la classe 3:3 EN343
- Isolation corporelle Thermo-guard 180g/m²

Productinformatie

- Waterdichte en ademende Isotex 10.000 polyester stof met getapete naden
- Conform en20471:2013 +a1:2016 Klasse 3 oranje ook RIS-3279-TOM
- Conform EN343 klasse 3:2
- Thermo-guard 180g/m² lichaamsisolatie



1.

2.

Colours

- | | |
|----------------|-----|
| 1. Yellow/Navy | 207 |
| 2. Orange/Navy | 5LV |

Sizes S-3XL (EU 48-62)
Quantity per carton 8

**HIGH
VISIBILITY**



TRW505 HI-VIS PRO OVERTROUSERS



Product Information

- Waterproof and breathable Isotex 10,000 polyester 300D fabric with taped seams
- Conforms to EN20471: 2013 +A1: 2016 Class 1 (orange also RIS-3279-TOM)
- Conforms to EN343 class 3:3
- Elasticated waist and side pocket openings

Produktinformation

- Wasserdichtes und atmungsaktives Isotex 10.000 Polyester 300D Gewebe mit verschweißten Nähten
- Entspricht EN20471:2013 +A1:2016 Klasse 1 (orange auch RIS-3279-TOM)
- Entspricht EN343 Klasse 3:3
- Elastische Taille und Seitentaschen-Öffnungen

Données produit

- Tissu polyester Isotex 10.000 imperméable et respirant avec coutures collées
- Conforme à EN20471:2013 +A1:2016 Classe 2 orange et RIS-3279-TOM
- Conforme à la classe 3:3 EN343
- Taille élastique et poches à ouvertures latérales

Productinformatie

- Waterdichte en ademende Isotex 10.000 polyester stof met getapete naden
- Conform en20471:2013 +a1:2016 Klasse 1 oranje ook RIS-3279-TOM
- Conform EN343 klasse 3:3
- Elastische taille- en zijzak-openingen



1.

2.

Colours

- | | |
|----------------|-----|
| 1. Yellow/Navy | 207 |
| 2. Orange/Navy | 5LV |

Sizes S-3XL (EU 48-62)
Quantity per carton 16



**HIGH
VISIBILITY**

TRW497

HI-VIS PRO PACKAWAY JACKET

Product Information

- Waterproof and breathable Isotex 10,000 polyester 150D Oxford fabric with taped seams, Conforms to EN343 class 3:2
- Conforms to EN20471: 2013 +A1: 2016 Class 3 (jacket) Class 2 (trousers) (orange also RIS-3279-TOM)
- Quick access hip pockets and elasticated waist
- Packs away into a separate bag with hanger loop for easy storage

Produktinformation

- Wasserdichtes und atmungsaktives Isotex 10.000 Polyester 150D Oxford Gewebe mit verschweißten Nähten, entspricht EN343 Klasse 3:2
- Entspricht EN20471:2013 +A1:2016 Klasse 3 (Jacke), Klasse 2 (Hosen) (orange auch RIS-3279-TOM)
- Hüfttaschen mit schnellem Zugang und elastischer Taille
- Verstaubar in separatem Kleidersack mit Aufhängeschlaufe für einfache Lagerung

Données produit

- Polyester Oxford imperméable et respirant Isotex 10.000 avec coutures soudées .conforme a la classe en 343 class 3.2
- Conforme à EN20471:2013 +A1:2016 Classe 2 orange et RIS-3279-TOM
- Poches sur les hanches d'accès facile et ceinture élastique
- S'emballé dans un sac séparé avec boucle de suspension pour un rangement facile

Productinformatie

- Waterproof en ademend Isotex 10,000 polyester 150D Oxford stof met getapete naden, conform EN343 klasse 3:2
- Conform en20471:2013 +a1:2016 Klasse 3 oranje ook RIS-3279-TOM
- Snelle toegang tot heupzakken en elastische taille
- Op te bergen in een aparte zak met lus voor gemakkelijk opbergen



1.

2.

Colours

- | | |
|-----------|-----|
| 1. Yellow | 200 |
| 2. Orange | 188 |

Sizes S-3XL (EU 48-62)
Quantity per carton 24



**HIGH
VISIBILITY**



TRW498

HI-VIS PRO PACKAWAY OVERTROUSERS

Product Information

- Waterproof and breathable Isotex 10,000 polyester 150D Oxford fabric with taped seams, Conforms to EN343 class 3:2
- Conforms to EN20471: 2013 +A1: 2016 Class 3 (jacket) Class 2 (trousers) (orange also RIS-3279-TOM)
- Quick access hip pockets and elasticated waist
- Packs away into a separate bag with hanger loop for easy storage

Produktinformation

- Wasserdichtes und atmungsaktives Isotex 10.000 Polyester 150D Oxford Gewebe mit verschweißten Nähten, entspricht EN343 Klasse 3:2
- Entspricht EN20471:2013 +A1:2016 Klasse 3 (Jacke), Klasse 2 (Hosen) (orange auch RIS-3279-TOM)
- Hüfttaschen mit schnellem Zugang und elastischer Taille
- Verstaubar in separatem Kleidersack mit Aufhängeschleufe für einfache Lagerung

Données produit

- Polyester Oxford imperméable et respirant ISOTEX 10.000 avec coutures soudées .conforme a la classe en 343 class 3.2
- Conforme à EN20471:2013 +A1:2016 Classe 2 orange et RIS-3279-TOM
- Poches sur les hanches d'accès facile et ceinture élastique
- S'emballé dans un sac séparé avec boucle de suspension pour un rangement facile

Productinformatie

- Waterproof en ademend Isotex 10,000 polyester 150D Oxford stof met getapete naden, conform EN343 klasse 3:2
- Conform en20471:2013 +a1:2016 Klasse 3 oranje ook RIS-3279-TOM
- Snelle toegang tot heupzakken en elastische taille
- Op te bergen in een aparte zak met lus voor gemakkelijk opbergen



1.

2.

Colours

- | | |
|-----------|-----|
| 1. Yellow | 200 |
| 2. Orange | 188 |

Sizes S-3XL (EU 48-62)
Quantity per carton 24



SPECIALISTS
IN SOFTSHELL

**HIGH
VISIBILITY**

TRA625 HI-VIS PRO 3 LAYER SOFTSHELL

Product Information

- Warm-backed woven softshell XPT waterproof and breathable 3 layer membrane fabric
- Conforms to EN20471: 2013 +A1: 2016 Class 2 (orange also RIS-3279-TOM)
- 2 zipped lower pockets
- 1 zipped chest pocket and adjustable cord in hem

Produktinformation

- Wasserdichtes, atmungsaktives und gewebtes Softshell XPT 3-Lagen-Membran-Gewebe mit wärmender Innenseite
- Entspricht EN20471:2013 +A1:2016 Klasse 2 (orange auch RIS-3279-TOM)
- 2 tief angesetzte RV-Taschen
- 1 Brusttasche mit Reißverschluss und verstellbare Kordel im Saum

Données produit

- Softshel xpt MEMBRANE 3 couches envers chaud impémeable et respirant
- Conforme à EN20471:2013 +A1:2016 Classe 2 orange et RIS-3279-TOM
- 2 poches basses zippées
- 1 poche de poitrine zippée et cordon réglable dans l'ourlet

Productinformatie

- Warm gevoerde, geweven softshell XPT waterdicht en ademende 3 laagse membraan stof
- Conform en20471:2013 +a1:2016 Klasse 2 oranje ook RIS-3279-TOM
- 2 lage zakken met rits
- 1 borstzak met rits en verstelbaar koord in de zoom



1.

2.

Colours

- | | |
|----------------|-----|
| 1. Yellow/Navy | 207 |
| 2. Orange/Navy | 5LV |

Sizes S-3XL (EU 48-62)
Quantity per carton 16



**HIGH
VISIBILITY**

TRA471 HI-VIS PRO FULL ZIP EXTOL STRETCH HOODIE

Product Information

- 100% polyester brushed back fabric
- Conforms to EN20471: 2013 +A1: 2016 Class 2 (orange also RIS-3279-TOM)
- Grown on hood with shock cord adjusters
- Ribbed cuffs and hem with 2 lower pockets

Produktinformation

- Rückenteil aus tief angesetzten Gewebe aus 100% Polyester
- Entspricht EN20471:2013 +A1:2016 Klasse 2 (orange auch RIS-3279-TOM)
- Fest angebrachte Kapuze mit Zugkordel-Verstellmöglichkeiten
- Gerippte Bündchen und Saum mit 2 angesetzten Taschen

Données produit

- Tissu 100% polyester envers gratté
- Conforme à EN20471:2013 +A1:2016 Classe 2 orange et RIS-3279-TOM
- Capuche cagoule avec cordon de serrage réglable
- Poignets et ourlets cotelés avec 2 poches basses

Productinformatie

- 100% polyester geborstelde stof op rug
- Conform en20471:2013 +a1:2016 Klasse 2 oranje ook RIS-3279-TOM
- Vaste capuchon met elastische regelaars
- Geribde manchetten en zoom met 2 lage zakken



Colours

- | | |
|----------------|-----|
| 1. Yellow/Navy | 207 |
| 2. Orange/Navy | 5LV |

Sizes S-3XL (EU 48-62)
Quantity per carton 16

1.

2.



**HIGH
VISIBILITY**

TRA472 HI-VIS PRO OVERHEAD EXTOL STRETCH HOODIE

Product Information

- 100% polyester brushed back fabric
- Conforms to EN20471: 2013 +A1: 2016 Class 2 (orange also RIS-3279-TOM)
- Grown on hood with draw cord adjusters
- Half length zip neck opening with two lower pockets

Produktinformation

- Rückenteil aus aufgerauhtem Gewebe aus 100% Polyester
- Entspricht EN20471:2013 +A1:2016 Klasse 2 (orange auch RIS-3279-TOM)
- Fest angebrachte Kapuze mit Kordelzug-Verstellmöglichkeit
- Halblanger Reißverschluss mit zwei tief angesetzten Taschen

Données produit

- Tissu 100% polyester envers gratté
- Conforme à EN20471:2013 +A1:2016 Classe 2 orange et RIS-3279-TOM
- Capuche cagoule avec cordon réglable
- Ouverture demi-zip avec 2 poches basses

Productinformatie

- 100% polyester geborstelde stof op rug
- Conform en20471:2013 +a1:2016 Klasse 2 oranje ook RIS-3279-TOM
- Vaste capuchon met trekkoord regelaars
- Halve rits in halsopening met twee lage zakken



1.

2.

Colours

- | | |
|----------------|-----|
| 1. Yellow/Navy | 207 |
| 2. Orange/Navy | 5LV |

Sizes S-3XL (EU 48-62)
Quantity per carton 16



**HIGH
VISIBILITY**

TRF525 HI-VIS PRO FLEECE

Product Information

- Anti-pill Symmetry-Fleece
- Conforms to EN20471: 2013 +A1: 2016 Class 2 (orange also RIS-3279-TOM)
- 2 zipped lower pockets
- Ribbed cuffs and hem

Produktinformation

- Symmetry-Fleece mit Anti-Pill Ausstattung
- Entspricht EN20471:2013 +A1:2016 Klasse 2 (orange auch RIS-3279-TOM)
- 2 tief angesetzte Taschen mit Reißverschluss
- Gerippte Bündchen und Saum

Données produit

- Polaire Symmetry anti-boulochage
- Conforme à EN20471:2013 +A1:2016 Classe 2 orange et RIS-3279-TOM
- 2 poches basses zippées
- Poignets et ourlets cotelés

Productinformatie

- Anti-pluis symmetrische fleece
- Conform en20471:2013 +a1:2016 Klasse 2 oranje ook RIS-3279-TOM
- 2 lage zakken met rits
- Geribbelde manchetten en zoom



EN20471



RIS-3279-TOM



1.

2.

Colours

- | | |
|----------------|-----|
| 1. Yellow/Navy | 207 |
| 2. Orange/Navy | 5LV |

Sizes S-3XL (EU 48-62)
Quantity per carton 16



**HIGH
VISIBILITY**



TRA840

HI-VIS PRO INSULATED BODYWARMER

Product Information

- Waterproof and breathable Isotex 10,000 polyester 300D fabric
- Conforms to EN20471: 2013 +A1: 2016 Class 2 (orange also RIS-3279-TOM)
- Thermo-guard 180gsm body insulation
- 1 zipped chest pocket with 2 zipped lower pockets

Produktinformation

- Wasserdichtes und atmungsaktives Isotex 10.000 Polyester 300D Gewebe
- Entspricht EN20471:2013 +A1:2016 Klasse 2 (orange auch RIS-3279-TOM)
- 180 gsm Thermo-guard Isolierung
- 1 Brusttasche mit Reißverschluss und 2 tief angesetzte Reißverschlusstaschen

Données produit

- Tissu polyester Isotex 10.000 imperméable et respirant
- Conforme à EN20471:2013 +A1:2016 Classe 2 orange et RIS-3279-TOM
- Isolation corporelle Thermo-guard 180g/m²
- 1 poche de poitrine et 2 poches basses zippées

Productinformatie

- Waterdicht en ademend Isotex 10.000 polyester stof
- Conform en20471:2013 +a1:2016 Klasse 2 oranje ook RIS-3279-TOM
- Thermo-guard 180g/m² lichaamsisolatie
- 1 borstzak met ritssluiting met 2 lage zakken met rits



1.

2.

Colours

- | | |
|----------------|-----|
| 1. Yellow/Navy | 207 |
| 2. Orange/Navy | 5LV |

Sizes S-3XL (EU 48-62)
Quantity per carton 8



**HIGH
VISIBILITY**



TRS189

HI-VIS PRO WICKING POLO SHIRT

Product Information

- 100% quick dry polyester pique fabric
- Conforms to EN20471: 2013 +A1: 2016 Class 2 (orange also RIS-3279-TOM)
- Natural wicking fabric
- Ribbed collar with zip neck

Produktinformation

- 100% schnelltrocknendes Polyester-Piquégewebe
- Entspricht EN20471:2013 +A1:2016 Klasse 2 (orange auch RIS-3279-TOM)
- Feuchtigkeitstransportierendes Gewebe
- Gerippter Kragen mit Reißverschluss am Hals

Données produit

- Tissu 100% polyester piqué à séchage rapide
- Conforme à EN20471:2013 +A1:2016 Classe 2 orange et RIS-3279-TOM
- Tissu naturel anti-humidité
- Col côtelé zippé

Productinformatie

- 100% sneldrogende polyester piqué stof
- Conform en20471:2013 +a1:2016 Klasse 2 oranje ook RIS-3279-TOM
- Natuurlijke, vochtafvoerende stof
- Geribbelde kraag met ritsluiting in halsopening



1.

2.

Colours

1. Yellow/Navv
2. Orange/Navv

207
5LV

Sizes S-3XL (EU 48-62)
Quantity per carton 16

CONTRAST
COLLECTION

REGATTA 
PROFESSIONAL[®]



THE COMPLETE
UNIFORM SOLUTION



SPECIALISTS
IN SOFTSHELL

CONTRAST
COLLECTION



TRA151
CONTRAST 3-IN-1 SOFTSHELL INNER JACKET



Product Information

- Waterproof and breathable Isotex 10,000 coated fabric with taped seams conforms to EN343 class 3:2
- Concealed hood with adjusters, waterproof chest zip pocket and a concealed zip in lining for embroidery access
- Contrast softshell inner with 2 zipped lower pockets
- Inner: warm-backed woven stretch softshell fabric

Produktinformation

- Wasserdichtes, atmungsaktives und beschichtetes Isotex 10.000 Gewebe mit verschweißten Nähten, entspricht EN343 Klasse 3:2
- Versteckte Kapuze mit Verstellmöglichkeiten, wasserdichte Brusttasche und ein verdeckter RV-Veredelungszugang im Futter
- Softshell-Innenjacke mit 2 tief angesetzten Reißverschlussaschen
- Innenjacke: Gewebtes Stretch-Softshell mit wärmendem Innenteil

Données produit

- Tissu enduit Isotex 10.000 imperméable et respirant avec coutures collées, conforme à la classe 3:2 EN343
- Capuche sous col avec attaches réglables, poches zippées et un zip caché dans la doublure pour accéder à la broderie
- Intérieur Softshell avec 2 poches basses zippées
- Intérieur : tissu Softshell STRETCH doublé chaud tissu

Productinformatie

- Waterdichte en ademende Isotex 10.000 gecoate stof met getapete naden conform EN343 class 3:2
- Verborgen capuchon met regelbaar, waterdichte borstzak met ritssluiting en een verborgen rits in voering voor toegang tot borduurwerk
- Softshell binnenkant met 2 lage zakken met rits
- Binnenkant: warm gevoerde, geweven softshell stof



Colours

- | | |
|----------------------|-----|
| 1. Black/Seal Grey | 28P |
| 2. Seal Grey/Black | 087 |
| 3. Black/Classic Red | 48B |
| 4. Classic Red/Black | 51P |
| 5. Navy/New Royal | 5WV |
| 6. New Royal/Navy | 56E |

Sizes XS-4XL (EU 46-64)
Quantity per carton 8



CONTRAST COLLECTION



TRA312

CONTRAST INSULATED BREATHABLE JACKET

Product Information

- Waterproof and breathable Isotex 10,000 coated fabric with taped seams
- Fabric conforms to EN343 class 3:2
- Thermo-guard 140gsm insulation
- Waterproof zipped chest pocket & concealed inner lining zip for embroidery access

Produktinformation

- Wasserdichtes, atmungsaktives und beschichtetes Isotex 10.000 Gewebe mit verschweißten Nähten
- Material entspricht EN343 Klasse 3:2
- 140 gsm Thermo-guard Isolierung
- Wasserdichte Brusttasche mit Reißverschluss und verdeckter RV-Veredelungszugang

Données produit

- Tissu enduit Isotex 10.000 imperméable et respirant avec coutures collées
- Tissu conforme à la classe 3:2 EN343
- Isolation corporelle Thermo-guard 140g/m²
- Poche de poitrine zippée imperméable et zip de doublure intérieure dissimulé pour accéder à la broderie

Productinformatie

- Waterdichte en ademende Isotex 10.000 gecoate stof met getapete naden
- Stof conform EN343 klasse 3:2
- Thermo-guard 140g/m² isolatie
- Waterdichte borstzak met ritsluiting en een verborgen rits in voering voor toegang tot borduurwerk



Colours

- | | |
|----------------------|-----|
| 1. Black/Seal Grey | 28P |
| 2. Seal Grey/Black | 087 |
| 3. Black/Classic Red | 48B |
| 4. Classic Red/Black | 51P |
| 5. Navy/New Royal | 5WV |
| 6. New Royal/Navy | 56E |

Sizes XS-4XL (EU 46-64)
Quantity per carton 8

SPECIALISTS
IN SOFTSHELL

CONTRAST
COLLECTION



TRA618

CONTRAST 3 LAYER PRINTABLE SOFTSHELL JACKET



Product Information

- Warm-backed woven softshell XPT waterproof and breathable
- 3 layer membrane fully printable fabric
- 1 zipped chest pocket and 2 zipped lower pockets
- Inner zip and chin guard

Produktinformation

- Wasserdichtes, atmungsaktives und gewebtes Softshell XPT mit wärmerer Innenseite
- Winddichtes Dreilagengewebe, vollständig bedruckbar
- 1 Brusttasche mit Reißverschluss und 2 tief angesetzte Reißverschlussaschen
- Reißverschluss innen und Kinnschutz

Données produit

- Tissu Softshell XPT doublé chaud tissé imperméable et respirant
- MEMBRANE 3 couches entièrement imprimable
- 1 poche de poitrine et 2 poches basses zippées
- Zip intérieur et protège-menton

Productinformatie

- Warm gevoerde, geweven softshell XPT waterdicht en ademend
- 3 laags membraan volledig bedrukbare stof
- 1 borstzak met ritssluiting en 2 lage zakken met rits
- Rits aan de binnenkant en kinbescherming



1. 2. 3. 4. 5. 6.

Colours

- | | |
|----------------------|-----|
| 1. Black/Seal Grey | 28P |
| 2. Seal Grey/Black | 087 |
| 3. Black/Classic Red | 48B |
| 4. Classic Red/Black | 51P |
| 5. Navy/New Royal | 5WV |
| 6. New Royal/Navy | 56E |

Sizes XS-4XL (EU 46-64)

Quantity per carton 16



CONTRAST COLLECTION

TRF523

CONTRAST 300 FULL ZIP FLEECE

Product Information

- Anti-pill Symmetry-Fleece
- Quick drying and easy care
- 1 zipped chest pocket with 2 zipped lower pockets
- Interactive attachment loops at cuffs and neck

Produktinformation

- Symmetry-Fleece mit Anti-Pill Ausstattung
- Schnelltrocknend und pflegeleicht
- 1 Brusttasche mit Reißverschluss und 2 tief angesetzte Reißverschlusstaschen
- Befestigungsschlaufen an den Bündchen und am Hals

Données produit

- Polaire Symmetry anti-boulochage
- Séchage rapide et entretien facile
- 1 poche de poitrine et 2 poches basses zippées
- Boucles d'attache interactives aux poignets et à l'encolure

Productinformatie

- Anti-plus symmetrische fleece
- Sneldrogend en eenvoudig te onderhouden
- 1 rits borstzak met 2 lage zakken met ritssluiting
- Interactieve bevestigingslussen bij manchetten en hals



1. 2. 3. 4. 5. 6.

Colours

1. Black/Seal Grey	28P
2. Seal Grey/Black	087
3. Black/Classic Red	48B
4. Classic Red/Black	51P
5. Navy/New Royal	5WV
6. New Royal/Navy	56E

Sizes XS-4XL (EU 46-64)

Quantity per carton 16



CONTRAST
COLLECTION



TRA841
CONTRAST INSULATED BODYWARMER



Product Information

- 100% polyamide outer fabric with water repellent coating
- Thermo-guard 180gsm insulation
- Inner zip and chin guard
- 2 zipped lower pockets

Produktinformation

- 100% Polyamid-Außenmaterial mit wasserabweisender Beschichtung
- 180 gsm Thermo-guard Isolierung
- Reißverschluss und Kinnschutz innen
- 2 tief angesetzte Reißverschlussstaschen

Données produit

- Tissu extérieur 100% polyamide avec enduit déperlant
- Isolation Thermo-guard 180g/m²
- Zip intérieur et protège-menton
- 2 poches basses zippées

Productinformatie

- Stof buitenkant 100% polyamide met waterafstotende coating
- Thermo-guard 180g/m² isolatie
- Rits aan de binnenkant en kinbescherming
- 2 lage zakken met rits



Colours

- | | |
|----------------------|-----|
| 1. Black/Seal Grey | 28P |
| 2. Seal Grey/Black | 087 |
| 3. Black/Classic Red | 48B |
| 4. Classic Red/Black | 51P |
| 5. Navy/New Royal | 5WV |
| 6. New Royal/Navy | 56E |

Men's

Sizes XS-4XL (EU 46-64)
Quantity per carton 12



CONTRAST COLLECTION



TRF527

CONTRAST CREW SWEATSHIRT

Product Information

- 100% polyester brushed back sweat fabric
- Double layer fabric at shoulders for comfort and stability
- Ribbed, neck, cuffs and hem
- Great layering garment to work with the contrast range

Produktinformation

- Rückenteil aus aufgerauhtem Gewebe aus 100 % Polyester
- Doppellagiges Gewebe an den Schultern für mehr Komfort und Stabilität
- Hals, Bündchen und Saum gerippt
- Hervorragendes Kleidungsstück für Lagen-Look passend zur Contrast-Reihe

Données produit

- Tissu 100% polyester envers gratté anti-transpiration
- Tissu double épaisseur aux épaules pour le confort et la stabilité
- Encolure, poignets et ourlet côtelés
- Vêtement à superposer pour jouer avec les contrastes

Productinformatie

- 100% polyester geborstelde, gevoerde zweet stof
- Dubbel gelaagde stof op de schouders voor comfort en stabiliteit
- Geribbelde nek, manchetten en zoom

Colours

- | | |
|----------------------|-----|
| 1. Black/Seal Grey | 28P |
| 2. Black/Classic Red | 48B |
| 3. Navy/New Royal | 5WV |

Sizes XS-4XL (EU 46-64)

Quantity per carton 16



1.

2.

3.



CONTRAST
COLLECTION



TRS174

CONTRAST QUICK WICKING POLO SHIRT



COOLWEAVE



Product Information

- 100% quick dry polyester pique fabric
- Moisture wicking performance
- 3 button placket
- Ribbed collar and cuffs

Produktinformation

- 100% schnelltrocknendes Polyester-Piquégewebe
- Feuchtigkeitsabsorbierend
- Knopfleiste mit 3 Knöpfen
- Gerippter Kragen und Bündchen

Données produit

- Tissu 100% polyester piqué à séchage rapide
- Excellente évacuation de l'humidité
- Patte de boutonnage à 3 boutons
- Col et poignets côtelés

Productinformatie

- 100% sneldrogende polyester piqué stof
- Vochtafvoerend
- Rij met 3 knopen
- Ribbelkraag en manchetten



Colours

- | | |
|----------------------|-----|
| 1. Black/Seal Grey | 28P |
| 2. Seal Grey/Black | 087 |
| 3. Black/Classic Red | 48B |
| 4. Classic Red/Black | 51P |
| 5. Navy/New Royal | 5WV |
| 6. New Royal/Navy | 56E |

Sizes XXS - 4XL (EU 44-64)
Quantity per carton 16

REGATTA 
PROFESSIONAL



YOUR LINE OF WORK



**3-IN-1
JACKETS**



TRA156

X-PRO EVADER III PERFORMANCE 3-IN-1 JACKET WITH THERMAL JACKET INNER

Product Information

- Waterproof and breathable Isotex 10,000 Stretch Ripstop fabric on outer garment, conforms to EN343 3:2, sealed seams and a DWR (Durable Water Repellent) finish for all-weather protection
- RFID protection on the chest pockets for added security, and fully insulated inner jacket with Thermoreflex lining panel for heat retention
- Packaway hood that conceals away into collar, 2 zipped lower pockets and 2 zipped waterproof chest pockets. Waterproof centre front zip.
- Concealed zip in lining for embroidery access, and shock cord adjusters at face & hem. Reflective details on sleeves and back

Produktinformation

- Außenjacke: Wasserdichtes und atmungsaktives Isotex 10.000 Stretch Ripstop Gewebe, entspricht EN343 3:2, verschweißte Nähe und einer dauerhaft wasserabweisenden Imprägnierung (DWR) die Allwetterschutz bietet
- Brusttaschen mit RFID Schutz zur Vorbeugung von Datendiebstahl, vollständig isolierte Innenjacke mit Thermoreflex Einsatz im Futter für Wärmeschutz
- In Kragen verstaubare Kapuze, 2 tief angesetzte RV-Taschen und 2 wasserdichte Brusttaschen mit Reißverschluss, wasserdichter frontaler Reißverschluss
- Verdeckter RV-Veredelungszugang im Futter und Zugkordel-Verstellmöglichkeiten am Saum und Kapuze. Reflektierende Einsätze an den Ärmeln und am Rücken

Données produit

- Ripstop STRETCH imperméable et respirant Isotex 10.000, conforme à la norme en 343.3.2; coutures soudées et traitement DWR POUR PROTECTION TOUS TEMPS
- Protection RFID sur la poche poitrine pour plus de sécurité, doublé chaud avec doublure de panneaux THERMO REFLECT afin de conserver la chaleur
- Capuche se pliant dans le col, 2 poches basses et 2 poches poitrines étanches, zip central imperméable
- Zip caché dans la doublure pour accès broderie et cordon de serrage devant et dans l'ourlet. Détails réfléchissants sur les manches et dans le dos

Productinformatie

- Waterdicht en ademend Isotex 10.000 Stretch Ripstop-stof op bovenkleding, voldoet aan EN343 3: 2, gesealde naden en een DWR-afwerking (duurzaam waterafstotend) voor bescherming tegen alle weersomstandigheden
- RFID-bescherming op de borstzakken voor extra veiligheid, en volledig geïsoleerde binnenjas met Thermoreflex-voeringpaneel voor warmteopslag
- Opbergbare capuchon die weggestopt kan worden in de kraag, 2 lage zakken met ritsluiting en 2 wasserdichte borstzakken met ritsluiting. Waterdichte ritsluiting middenvoor.
- Verborgen ritsluiting in voering voor toegang tot borduursel, met verstelbaar koord bij gezicht en zoom. Reflecterende details op mouwen en achterkant.

THERMOREFLECT STRATEGIC LINING

RFID PROTECTED POCKET



Colours

- 1. Black/Oxford Blue A2R
- 2. Oxford Blue/Black 1QS

Sizes S-XXXL (EU 48-64)
Quantity per carton 8

Available September 2020



MEN'S TRA143 WOMEN'S TRA144 KINGSLEY STRETCH 3-IN-1 JACKET



Product Information

- Waterproof and breathable Isotex 10,000 100% polyester stretch fabric, conforms to EN343 class 3:2
- Concealed hood with adjusters, zip pockets and a concealed zip in lining for embroidery access
- Softshell inner with 2 zipped lower pockets
- Inner: warm-backed woven stretch softshell fabric

Produktinformation

- Wasserdichtes und atmungsaktives Isotex 10000 100% Polyester-stretchgewebe, entspricht EN343 Klasse 3:2
- Versteckte Kapuze mit Verstellmöglichkeiten, Reißverschlussaschen und einen verdeckten RV-Veredelungszugang im Futter
- Softshell Innenjacke mit 2 tief angesetzten Reißverschlussaschen
- Innen: gewebtes Softshell-Material mit Stretchanteil und wärmendem Rücken

Données produit

- Tissu STRETCH 100% polyester Isotex 10.000 imperméable et respirant, conforme à la classe 3:2 EN343
- Capuche sous col avec attaches réglables, poches zippées et un zip dissimulé dans la doublure pour accéder à la broderie
- Intérieur Softshell avec 2 poches basses zippées
- Intérieur : tissu Softshell STRETCH doublé chaud tissé

Productinformatie

- Waterdichte en ademende Isotex 10.000 100% polyester stretchstof conform EN343 class 3:2
- Verborgen verstelbare capuchon, zakken met ritssluiting en een verborgen ritssluiting in voering voor toegang tot borduurwerk
- Softshell binnenkant met 2 lage zakken met rits
- Binnenkant: warm gevoerde, geweven softshell stof



Men's

1. Navy (Navy Inner) 272
2. Black (Black Inner) 808
3. Oxford Blue (Oxford Blue Inner) 2KU



Women's

1. Navy (Navy Inner) 272
2. Black (Black Inner) 808
3. Oxford Blue (Oxford Blue Inner) 2KU

Men's

Sizes S-3XL (EU 48-62)
Quantity per carton 8

Women's

Sizes 10-20 (EU 36-46)
Quantity per carton 8

SPECIALISTS
IN SOFTSHELL

CONTRAST
COLLECTION



TRA151 CONTRAST 3-IN-1 SOFTSHELL INNER JACKET



Product Information

- Waterproof and breathable Isotex 10,000 coated fabric with taped seams conforms to EN343 class 3:2
- Concealed hood with adjusters, waterproof chest zip pocket and a concealed zip in lining for embroidery access
- Contrast softshell inner with 2 zipped lower pockets
- Inner: warm-backed woven stretch softshell fabric

Produktinformation

- Wasserdichter, atmungsaktiver und beschichteter Isotex 10.000 Stoff mit verschweißten Nähten, entspricht EN343 Klasse 3:2
- Versteckte Kapuze mit Verstellmöglichkeiten, wasserdichte Brusttasche und ein verdeckter RV-Veredelungszugang im Futter
- Softshell-Innenjacke mit 2 tief angesetzten Reißverschlusstaschen
- Innenjacke: Gewebtes Stretch-Softshell mit wärmendem Innenteil

Données produit

- Tissu enduit Isotex 10.000 imperméable et respirant avec coutures collées, conforme à la classe 3:2 EN343
- Capuche sous col avec attaches réglables, poches zippées et un zip caché dans la doublure pour accéder à la broderie
- Intérieur Softshell avec 2 poches basses zippées
- Intérieur : tissu Softshell STRETCH doublé chaud tissu

Productinformatie

- Waterdichte en ademende Isotex 10.000 gecoate stof met getapete naden conform EN343 class 3:2
- Verborgen capuchon met regelaar, waterdichte borstzak met ritssluiting en een verborgen rits in voering voor toegang tot borduurwerk
- Softshell binnenkant met 2 lage zakken met rits
- Binnenkant: warm gevoerde, geweven softshell stof



Colours

- | | |
|----------------------|-----|
| 1. Black/Seal Grey | 28P |
| 2. Seal Grey/Black | 087 |
| 3. Black/Classic Red | 48B |
| 4. Classic Red/Black | 51P |
| 5. Navy/New Royal | 5WV |
| 6. New Royal/Navy | 56E |

Sizes XS-4XL (EU 46-64)
Quantity per carton 8



MEN'S TRA147 WOMEN'S TRA148

BENSON III BREATHABLE 3-IN-1 JACKET

Product Information

- Waterproof and breathable Isotex 10,000 coated taslan fabric, conforms to EN343 3:2
- Concealed hood, adjustable cuffs and zip pockets with a concealed zip in lining for embroidery access
- Fleece inner with 2 zipped lower pockets
- Inner: 210 anti-pill Symmetry-Fleece

Produktinformation

- Wasserdichtes und atmungsaktives Isotex 10000 beschichtetes Taslangewebe, entspricht EN343 Klasse 3:2
- Versteckte Kapuze, verstellbare Bündchen und Reißverschlussaschen und ein verdeckter RV-Veredelungszugang im Futter
- Innenjacke aus Fleece mit 2 tief angesetzten Reißverschlussaschen
- Innen: 210 Symmetry-Fleece mit Anti-Pill Ausstattung

Données produit

- Tissu taslan enduit Isotex 10.000 imperméable et respirant, conforme à la classe 3:2 EN343
- Capuche sous col avec attaches réglables, poches zippées et un zip dissimulé dans la doublure pour accéder à la broderie
- Intérieur polaire avec 2 poches basses zippées
- Intérieur : 210 polaire Symmetry anti-boulochage

Productinformatie

- Waterdichte en ademende Isotex 10.000 gecoate taslan stof conform EN343 3:2
- Verborgen capuchon, verstellbare manchetten en ritszakken met een verborgen rits in voering voor toegang tot borduurwerk
- Fleece binnenkant met 2 lage zakken met ritsluitingen
- Binnenkant: 210 anti-pluis symmetrische fleece



1.

2.



1.

2.

Men's

1. Navy/Navy (Navy Inner) 808
2. Black/Black (Black Inner) 272

Women's

1. Navy/Navy (Navy Inner) 808
2. Black/Black (Black Inner) 272

Men's

Sizes S-4XL (EU 48-64)
Quantity per carton 8

Women's

Sizes 10-20 (EU 34-46)
Quantity per carton 8

NEW

HONESTLY
MADESPECIALISTS
IN SOFTSHELLHONESTLY
MADE

NEW

WATERPROOF
GUARANTEED
5 YEARS
PROFESSIONALLYMAIN FABRIC WEIGHT
105
GSMRECYCLED FABRIC
100%MADE FROM AT LEAST
50
PLASTIC BOTTLES

EMBROIDERY

VINYL

SCREEN

TRANSFER

ISOTEX
10000 RECYCLEDSOFTSHELL
RECYCLEDPFC
FREE

TRA154

HONESTLY MADE RECYCLED 3-IN-1 JACKET
WITH SOFTSHELL INNER

Product Information

- 100% recycled waterproof and breathable Isotex 10,000 polyester fabric with sealed seams and a DWR (Durable Water Repellent) finish for all-weather protection
- 100% recycled polyester interactive Softshell Inner jacket
- Concealed hood, 2 zipped lower pockets and zipped chest pocket
- Concealed zip in lining for embroidery access and shock cord adjusters at hem

Produktinformation

- 100% recyceltes, wasserdichtes und atmungsaktives Isotex 10.000 Polyestergewebe mit verschweißten Nähten und einer dauerhaft wasserabweisenden Imprägnierung (DWR) die Allwetterschutz bietet
- Interaktive Softshell-Innenjacke aus 100% recyceltem Polyester
- Versteckte Kapuze, 2 tief angesetzte RV-Taschen und eine Brusttasche mit Reißverschluss
- Verdeckter RV-Veredelungszugang im Futter und Zugkordel-Verstellmöglichkeiten am Saum

Données produit

- Tissu 100% polyester recyclé imperméable et respirant Isotex 10.000, coutures étanchées finition déperlance longue durée pour une protection tous temps
- Softshell 100% polyester recyclé interactif
- Capuche sous col, 2 poches basses zippées, poche intérieure poitrine
- Zip dissimulé dans la doublure pour accéder à la broderie et cordon de serrage à l'ourlet

Productinformatie

- 100% gerecycled waterdicht en ademend Isotex 10.000 polyester materiaal met afgedichte naden en een DWR (duurzaam waterafstotend) afwerking voor bescherming tegen alle weersomstandigheden
- 100% gerecycled polyester interactieve softshell binnenjas
- Verborgen capuchon, 2 lage zakken met ritssluiting en borstzak met ritssluiting
- Verborgen rits in de voering voor toegang tot het borduursel en aansnoerbaar elastisch koord in de zoom



1.

2.

Colours

- | | |
|----------|-----|
| 1. Navy | 540 |
| 2. Black | 800 |

Sizes XS-3XL (EU 46-62)
Quantity per carton 8

Available September 2020



MEN'S TRA130 WOMEN'S TRA132 DEFENDER III WATERPROOF 3-IN-1 JACKET



Product Information

- Waterproof Hydrafort 5000 peached polyester fabric
- Concealed hood, adjustable cuffs and zip pockets with a concealed zip in lining for embroidery access
- Fleece inner with 2 zipped lower pockets
- Inner: 210 anti-pill Symmetry-Fleece

Produktinformation

- Wasserdichtes, mit Hydrafort 5000 beschichtetes, angerautes Polyestergewebe
- Versteckte Kapuze, verstellbare Bündchen und Reißverschlusstaschen und einen verdeckten RV-Veredelungszugang im Futter
- Innenjacke aus Fleece mit 2 tief angesetzten Reißverschlusstaschen
- Innen: 210 Symmetry-Fleece mit Anti-Pill Ausstattung

Données produit

- Tissu polyester imperméable Hydrafort 5000 effet peau de pêche
- Capuche sous col avec attaches réglables, poches zippées et un zip dissimulé dans la doublure pour accéder à la broderie
- Intérieur polaire avec 2 poches basses zippées
- Intérieur : 210 polaire Symmetry anti-boulochage

Productinformatie

- Waterdichte Hydrafort 5000 opgeruwd polyester stof
- Verborgen capuchon, verstelbare manchetten en ritszakken met een verborgen rits in voering voor toegang tot borduurwerk
- Fleece binnenkant met 2 lage zakken met ritsluitingen
- Binnenkant: 210 anti-pilus symmetrische fleece



1.

2.

3.

4.

1.

2.

3.

Men's

- | | |
|--|-----|
| 1. Navy/Black (Navy Inner) | 58F |
| 2. Black/Seal Grey (Black Inner) | 28P |
| 3. Classic Red/Seal Grey (Seal Grey Inner) | 42F |
| 4. Royal Blue/Navy (Navy Inner) | 90F |

Men's

Sizes S-3XL (EU 48-62)
Quantity per carton 8

Women's

- | | |
|----------------------------------|-----|
| 1. Navy/Black (Navy Inner) | 58F |
| 2. Black/Seal Grey (Black Inner) | 28P |
| 3. Royal Blue/Navy (Navy Inner) | 90F |

Women's

Sizes 10-20 (EU 36-46)
Quantity per carton 8

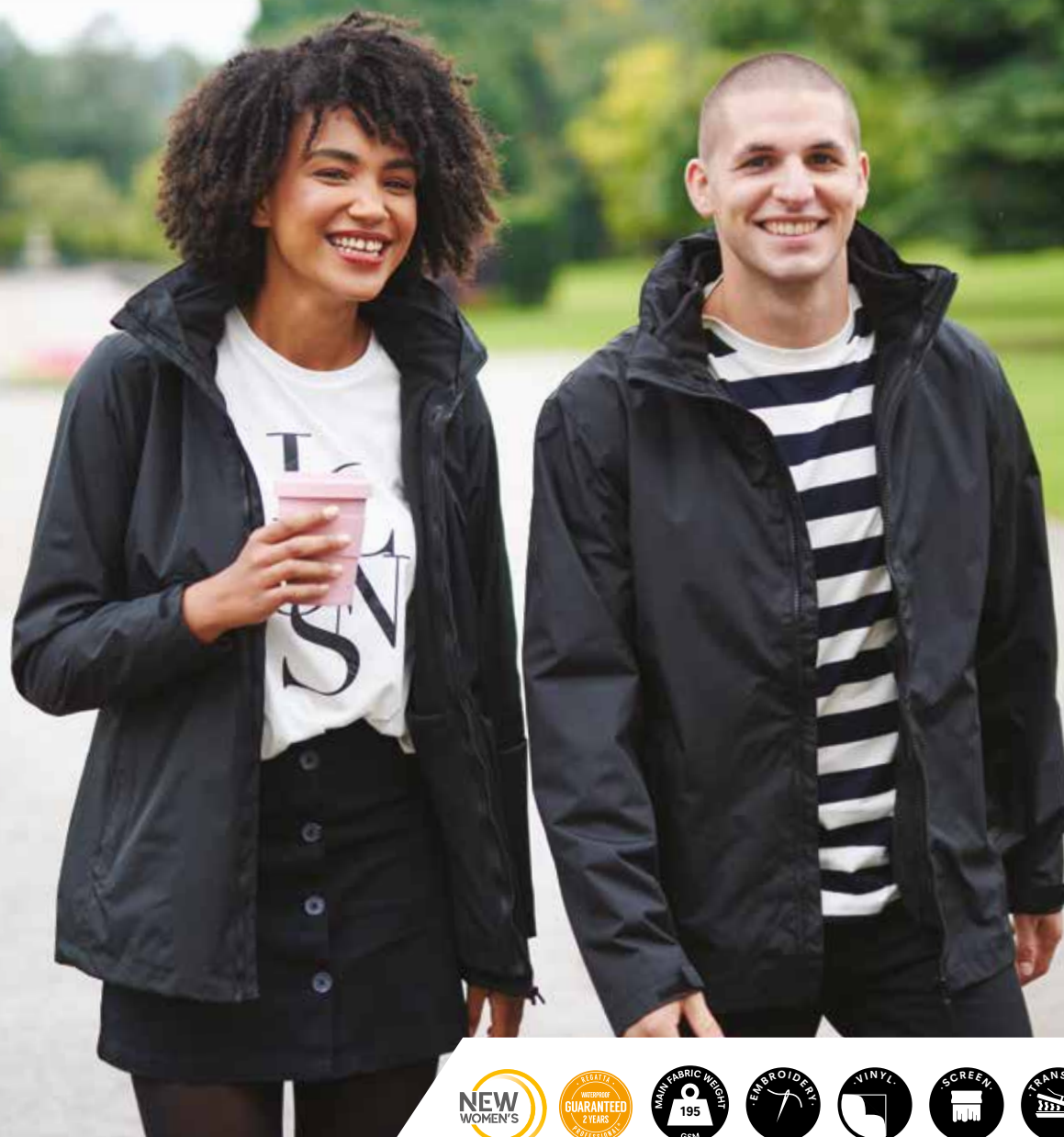

MEN'S TRA150 WOMEN'S TRA152 CLASSIC WATERPROOF 3-IN-1 JACKET



HYDRAFORT
5000



SYMMETRY



Product Information

- Waterproof Hydrafort 5000 polyester fabric
- Concealed hood, adjustable cuffs and zip pockets with hook and loop fastening at hem for embroidery access
- Inner: 210 anti-pill Symmetry-Fleece
- Fleece inner with 2 lower zipped pockets

Produktinformation

- Wasserdichtes Hydrafort 5000 Polyestergewebe
- Versteckte Kapuze, verstellbare Bündchen, Reißverschlusstaschen und Klettverschluss am Saum als Veredelungszugang
- Innen: 210 Symmetry-Fleece mit Anti-Pill Ausstattung
- Innenjacke aus Fleece mit 2 tief angesetzten Reißverschlusstaschen

Données produit

- Tissu polyester Hydrafort 5000 imperméable
- Capuche sous col avec attaches réglables, poches zippées et un zip dissimulé dans la doublure pour accéder à la broderie
- Intérieur polaire avec 2 poches basses zippées
- Intérieur : 210 polaire Symmetry anti-boulochage

Productinformatie

- Waterdichte Hydrafort 5000 polyester stof
- Verborgen capuchon, verstelbare manchetten en ritsvakken met klittenband aan de zoom voor toegang tot borduurwerk
- Fleece binnenkant met twee lage zakken
- Binnenkant: 210 anti-pluis symmetrische fleece



1.

2.

3.

4.

1.

2.

Men's

1. Classic Red (Black Inner)
2. Black (Black Inner)
3. Navy (Navy Inner)
4. Seal Grey (Seal Grey Inner)

1JD
808
272
03V

Men's

Sizes S-3XL (EU 48-62)
Quantity per carton 8

Women's

1. Black (Black)
2. Navy (Navy)

808
272

Women's

Sizes 10-20 (EU 36-46)
Quantity per carton 8



INSULATED JACKETS



THERMOGEN

HEAT TECHNOLOGY

STAY WARM ON THE JOB WITH
REGATTA PROFESSIONAL'S INNOVATIVE
THERMOGEN 5000 HEATED JACKETS

HYDRAFORT
5000THERMO
GUARD

TRA210

THERMOGEN POWERCELL 5000 INSULATED HEATED JACKET

Product Information

- Waterproof Hydrafort 5000 polyester fabric with taped seams and a DWR (Durable Water Repellent) finish for all-weather protection
- Rechargeable copper heating zone to regulate your temperature. Power Bank Battery Operated* Thermo-guard 140gsm body insulation
- Grown on insulated hood, reflective details front and back and storm cuffs for added weather protection
- Inner mobile phone pocket & battery pocket. Charge your phone on the go. 1 Zipped Chest pocket & 2 zipped lower pockets. Concealed zip in lining for embroidery access and shock cord adjusters at face & hem



1.

Colours

1. Navy/Magma 1Q3

Produktinformation

- Wasserdichtes Hydrafort 5000 Polyestergewebe mit verschweißten Nähen und einer dauerhaft wasserabweisenden Imprägnierung (DWR) die Allwetterschutz bietet
- Heizpaneele zur Temperaturregulierung. Wiederaufladbare, batteriebetriebene Power Bank. Thermo-guard Isolierung 170 g/m²
- Fest angebrachte, isolierte Kapuze mit reflektierenden Einsätzen vorne und hinten und Sturmklappen für zusätzlichen Wetterschutz
- Handy- und Batterietasche innen. Handy kann unterwegs aufgeladen werden. 1 Brusttasche mit Reißverschluss & 2 tief angesetzte RV-Taschen. Verdeckter RV-Veredelungszugang im Futter und Zugkordel-Verstellmöglichkeiten am Saum und Kapuze

Données produit

- Tissus polyester imperméable hydrafort 5000 avec coutures soudées et finition DWR pour protection tous temps
- Zone de chaleur rechargeable afin de réguler la température. isolation pile power bank operated Thermo-guard 140gr
- Capuche doublée, détails réfléchissants devant et dans le dos et manchons de serrage pour plus de protection
- Poche portable interne. Chargé votre mobile en mouvement. 1 poche poitrine zippée 2 poches basses zippées. Zip caché dans la doublure pour accès broderie et cordon de serrage devant et dans l'ourlet

Sizes S-XXXL (EU 48-62)
Quantity per carton 8

Available September 2020

Productinformatie

- Waterdicht Hydrafort 5000 polyester stof met getapete naden en een DWR (duurzaam waterafstotend) afwerking voor bescherming tegen alle weersomstandigheden
- Oplaadbare verwarmingszone om je temperatuur te regelen. Power Bank werkt op batterijen * Thermo-guard 140 gsm lichaamsisolatie
- Vaste gevoerde capuchon, reflecterende details voor en achter en stormmanchetten voor extra bescherming tegen weersinvloeden
- Binnenzak voor mobiele telefoon en batterijzak. Laad je telefoon onderweg op. 1 borstzak met ritssluiting en 2 onderste zakken met ritssluiting. Verborgen ritssluiting in voering voor toegang tot borduursel. Met verstelbaar koord bij gezicht en zoom

THERMOGEN
HEAT TECHNOLOGY



Heated Jacket Battery Pack
RBE001 sold separately



Stay warm on the job with Regatta Professional's innovative Thermogen 5000 Heated Jacket



Waterproof



Power bank battery operated



Embroidery friendly

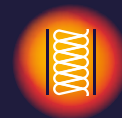

Insulated



Heated core zone



Over 2 hours of continuous heat



Machine washable



Phone charging power bank

THERMOGEN
HEAT TECHNOLOGY



Heated Jacket Battery Pack
RBE001 sold separately



Stay warm on the job with Regatta Professional's innovative Thermogen 5000 Heated Jacket



Power bank battery operated



Embroidery friendly

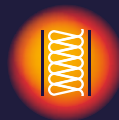

Insulated

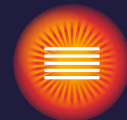

Heated core zone



Over 2 hours of continuous heat



Machine washable



Phone charging power bank













TRA527

THERMOGEN POWERCELL 5000 WARMLOFT HEATED JACKET

Product Information

- 100% polyamide fabric with water repellent cire finish
- Rechargeable copper heating zone to regulate your temperature. Power Bank Battery Operated* Warmloft 170gsm body insulation
- Grown on insulated hood with adjusters, and elasticated cuffs
- Inner mobile phone pocket & battery pocket. Charge your phone on the go. 2 zipped lower pockets. Concealed zip in lining for embroidery access and shock cord adjusters at hem

Produktinformation

- 100% Polyamid-Gewebe mit wasserabweisender Ciré-Oberfläche
- Heizpaneele zur Temperaturregulierung. Wiederaufladbare, batteriebetriebene Power Bank. Thermo-guard Isolierung 140 g/m²
- Fest angebrachte, isolierte Kapuze mit Verstellmöglichkeiten und elastischem Bündchen
- Handy- und Batterietasche innen. Handy kann unterwegs aufgeladen werden. 2 tief angesetzte RV-Taschen. Verdeckter RV-Veredelungszugang im Futter und Zugkordel-Verstellmöglichkeiten am Saum

Données produit

- Tissu 100 % polyamide avec finition cirée déperlante
- Zone de chauffage en cuivre rechargeable pour réguler votre température. Power Bank à piles * Isolation du corps Warmloft 170gsm
- Cultivé sur une capuche isolée avec des ajusteurs et des poignets élastiques
- Poche intérieure pour téléphone et chargeur. Chargez votre portable lors de vos déplacements. 2 poches basses zippées. Zip invisible dans la doublure pour accès broderie et cordon de serrage à l'ourlet

Productinformatie

- 100% polyamide stof met waterafstotende cire finish
- Oplaadbare verwarmingszone om je temperatuur te regelen. Power Bank werkt op batterijen * Warmloft 170 gsm lichaamsisolatie
- Vaste gevoerde capuchon met verstellers en elastische manchetten
- Binnenzak voor mobiele telefoon en batterijzak. Laad je telefoon onderweg op. 2 zakken met rits onderaan. Verborgen ritsluiting in voering voor toegang tot borduursel. Met verstelbaar van koord aan de zoom



1.

Colours

1. Black

800

Sizes S-XXXL (EU 48-62)

Quantity per carton 8

Available September 2020



TRA208

X-PRO MARAUDER III PERFORMANCE INSULATED JACKET

Product Information

- Waterproof and breathable Isotex 10,000 Stretch Ripstop fabric, conforms to EN343 3:2, sealed seams and a DWR (Durable Water Repellent) finish for all-weather protection
- Thermo-reflect lining panel for heat retention. RFID protection pocket for added security. Thermo-guard insulation on the body and sleeves, and Storm cuffs for added weather protection
- Packaway hood that conceals away into collar, 2 zipped lower pockets and 2 zipped waterproof chest pockets. Waterproof centre front zip
- Concealed zip in lining for embroidery access, and shock cord adjusters at hem. Reflective details on sleeves and back

Produktinformation

- Wasserdichtes und atmungsaktives Isotex 10.000 Stretch Ripstop-Gewebe, entspricht EN343 3:2, verschweißte Nähte und einer dauerhaft wasserabweisenden Imprägnierung (DWR) die Allwetterschutz bietet
- Thermo-Reflect Einsatz im Futter zum Wärmeschutz. Tasche mit RFID Schutz zur Vorbeugung von Datendiebstahl. Thermo-guard Isolierung am Körper und an den Ärmeln, Sturmklappen für zusätzlichen Wetterschutz
- In Kragen verstaubare Kapuze, 2 tief angesetzte RV-Taschen und 2 wasserdichte Brusttaschen mit Reißverschluss, wasserdichter frontaler Reißverschluss
- Verdeckter RV-Veredelungszugang im Futter und Zugkordel-Verstellmöglichkeiten am Saum. Reflektierende Einsätze an den Ärmeln und am Rücken

Données produit

- Tissu STRETCH ripstop imperméable et respirant Isotex 10.000 conforme à la norme en343.3.2 coutures étanchées finition DWR / déperlance longue durée / pour protection tous temps
- Doublure Panneau THERMO REFLECT afin de contenir la chaleur. Poche protection RFID pour plus de sécurité. Doublure Thermo-guard au corps et sur les manches, manchons tempête pour plus de protection.
- capuche qui se plie dans le col; 2 poches basses zippées 2 poches poitrines zippées étanches. Zip central imperméable
- zip invisible dans la doublure pour acces broderie; cordon de serrage à l'ourlet. Détails réfléchissants sur les manches et dans le dos

Productinformatie

- Waterdicht en ademend Isotex 10.000 Stretch Ripstop-materiaal, voldoet aan EN343 3: 2, gesealde naden en een DWR-afwerking (duurzaam waterafstotend) voor bescherming tegen alle weersomstandigheden
- Thermo-reflecterend voeringpaneel voor warmteopslag. Zak voor RFID-bescherming voor extra veiligheid. Thermo-guard isolatie op het lichaam en de mouwen en Storm-manchetten voor extra bescherming tegen weersinvloeden
- Opbergbare capuchon die weggestopt kan worden in de kraag, 2 lage zakken met ritssluiting en 2 waterdichte borstzakken met ritssluiting. Waterdichte ritssluiting middenvoor
- Verborgene ritssluiting in voering voor toegang tot borduursel, en verstelbaar koord aan de zoom. Reflecterende details op mouwen en achterkant

THERMOREFLECT STRATEGIC LINING

RFID PROTECTED POCKET



1. 2.

Colours
 1. Grey/Black 1DE
 2. Navy/Grey QAF

Sizes S-3XL (EU 48-64)
 Quantity per carton 8

Available October 2020





CONTRAST COLLECTION



TRA312

CONTRAST INSULATED BREATHABLE JACKET

Product Information

- Waterproof and breathable Isotex 10,000 coated fabric with taped seams
- Fabric conforms to EN343 class 3:2
- Thermo-guard 140gsm insulation
- Waterproof zipped chest pocket & concealed inner lining zip for embroidery access

Produktinformation

- Wasserdichtes, atmungsaktives und beschichtetes Isotex 10.000 Gewebe mit verschweißten Nähten
- Material entspricht EN343 Klasse 3:2
- 140 gsm Thermo-guard Isolierung
- Wasserdichte Brusttasche mit Reißverschluss und verdeckter RV-Veredelungszugang

Données produit

- Tissu enduit Isotex 10.000 imperméable et respirant avec coutures collées
- Tissu conforme à la classe 3:2 EN343
- Isolation corporelle Thermo-guard 140g/m²
- Poche de poitrine zippée imperméable et zip de doublure intérieure dissimulé pour accéder à la broderie

Productinformatie

- Waterdichte en ademende Isotex 10.000 gecoate stof met getapete naden
- Stof conform EN343 klasse 3:2
- Thermo-guard 140g/m² isolatie
- Waterdichte borstzak met ritsluiting en een verborgen rits in voering voor toegang tot borduurwerk



1.

2.

3.

4.

5.

6.

Colours

- | | |
|----------------------|-----|
| 1. Black/Seal Grey | 28P |
| 2. Seal Grey/Black | 087 |
| 3. Black/Classic Red | 48B |
| 4. Classic Red/Black | 51P |
| 5. Navy/New Royal | 5WV |
| 6. New Royal/Navy | 56E |

Sizes XS-4XL (EU 46-64)
Quantity per carton 8

NEW

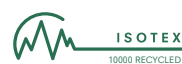
HONESTLY
MADEHONESTLY
MADE

TRA207

HONESTLY MADE RECYCLED INSULATED JACKET

Product Information

- 100% recycled waterproof and breathable Isotex 10,000 polyester fabric with sealed seams and a DWR (Durable Water Repellent) finish for all-weather protection
- 100% recycled polyester fleece lining fabric, with Thermo-guard 120gsm body insulation
- Concealed hood, 2 zipped lower pockets and zipped chest pocket
- Concealed zip in lining for embroidery access and shock cord adjusters at hem

Produktinformation

- 100% recyceltes, wasserdichtes und atmungsaktives Isotex 10.000 Polyestergewebe mit verschweißten Nähten und einer dauerhaft wasserabweisenden Imprägnierung (DWR) die Allwetterschutz bietet
- 100% recyceltes Polyester-Fleece-Futter mit Thermo-guard Isolierung 120 g/m²
- Versteckte Kapuze, 2 tief angesetzte RV-Taschen und eine Brusttasche mit Reißverschluss
- Verdeckter RV-Veredelungszugang im Futter und Zugkordel-Verstellmöglichkeiten am Saum

Données produit

- Tissu 100% recyclé imperméable et respirant isotex 10.000, coutures soudées et finition DWR /déperlant longue durée/pour une protection tous temps
- Doublure polaire 100% recyclé, avec isolation du corps Thermo-guard 120 gm
- Capuche sous col, 2 poches basses zippées, poche poitrine zippée
- Zip dissimulé dans la doublure pour accéder à la broderie et cordon de serrage à l'ourlet

Productinformatie

- 100% gerecyclede waterdicht en ademend Isotex 10.000 polyester materiaal met afgedichte naden en een DWR (duurzaam waterafstotend) afwerking voor bescherming tegen alle weersomstandigheden
- 100% gerecyclede polyester fleece voeringstof, met Thermo-guard 120g/m² lichaamsisolatie
- Verborgen capuchon, 2 lage zakken met ritssluiting en borstzak met ritssluiting
- Verborgen rits in de voering voor toegang tot het borduursel en aansnoerbaar elastisch koord in de zoom



1.

2.

Colours

- | | |
|----------|-----|
| 1. Navy | 540 |
| 2. Black | 800 |

Sizes XS-3XL (EU 46-62)

Quantity per carton 8

Available September 2020



MEN'S TRA203 WOMEN'S TRA204

DARBY III INSULATED PARKA JACKET

Product Information

- Waterproof Hydrafort 5000 peached polyester fabric with taped seams
- Thermo-guard 160gsm body insulation
- Concealed hood and lower pockets with handwarmers
- Inner security pocket and a concealed zip in lining for embroidery access

Produktinformation

- Wasserdichtes und beschichtetes Hydrafort 5000 Gewebe mit verschweißten Nähten
- Thermo-guard 160gsm Isolierung
- Versteckte Kapuze und tief angesetzte Taschen mit Handwärmern
- Sicherheitstasche innen und ein verdeckter RV-Veredelungszugang im Futter

Données produit

- Tissu polyester imperméable Hydrafort 5000 effet peau de pêche
- Isolation corporelle Thermo-guard 160g/m² avec coutures collées
- Capuche sous col et 2 poches basses avec chauffe-mains
- Poche intérieure de sécurité et zip dissimulé dans la doublure pour accéder à la broderie



Productinformatie

- Waterdichte Hydrafort 5000 opgeruwd polyester stof
- Thermo-guard 160g/m² lichaamsisolatie met getapete naden
- Verborgen capuchon en lage zakken met handwarmers
- Veiligheidszak binnenin en een verborgen rits in voering voor toegang tot borduurwerk



1.

2.



1.

2.

Men's

1. Black 800
2. Navy 540

Women's

1. Black 800
2. Navy 540

Men's

Sizes S-3XL (EU 48-62)
Quantity per carton 8

Women's

Sizes 10-20 (EU 36-46)
Quantity per carton 8



MEN'S TRA301 WOMEN'S TRA306 HUDSON FLEECE LINED JACKET

Product Information

- Waterproof Hydrafort 5000 polyester matrix dobby fabric
- 210 anti-pill Symmetry-Fleece lining with a fleece lined collar
- Concealed hood with adjuster plus adjustable cuffs and 2 zipped lower pockets
- Studded side adjusters and a concealed zip in lining for embroidery access

Produktinformation

- Wasserdichtes Hydrafort 5000 Polyester-Matrix-Dobbygewebe
- Futter aus 210 Symmetry-Fleece mit Anti-Pill Ausstattung und einem fleecegefüllten Kragen
- Versteckte Kapuze mit verstellbaren Bündchen und 2 tiefen Taschen mit Reißverschlüssen
- Verstellmöglichkeit an der Seite und ein verdeckter RV-Veredelungszugang im Futter

Données produit

- Tissu polyester imperméable Hydrafort 5000 Matrix Dobby
- 210 doublure en polaire Symmetry anti-boulochage avec un col doublé polaire
- Capuche sous col à réglage, poignets réglables et 2 poches basses zippées
- Réglages latéraux boutons-pression et zip dissimulé dans la doublure pour accéder à la broderie

Productinformatie

- Waterdichte Hydrafort 5000 polyester matrix dobby stof
- 210 anti-pluis symmetrische fleece voering met fleece gevoerde kraag
- Verborgen capuchon met verstelmechanisme plus verstelbare manchetten en 2 zakken met ritsluiting onderaan
- Met drukknoepen verstelbare regelaars aan zijkant en een verborgen ritsluiting in voering voor toegang tot borduurwerk



1.

2.



1.

2.

Men's

1. Black 800
2. Navy 540

Women's

1. Black 800
2. Navy 540

Men's

Sizes S-4XL (EU 48-64)
Quantity per carton 8

Women's

Sizes 8-18 (EU 34-44)
Quantity per carton 8

NEW

HONESTLY
MADE

NEW

WARRANTY
GUARANTEED
3 YEARS
PROFESSIONALMAIN FABRIC WEIGHT
105
GSMRECYCLED FABRIC
100%MADE FROM AT LEAST
40
PLASTIC BOTTLES

EMBROIDERY

VINYL

SCREEN

TRANSFER

TRA213

THERMO
GUARD RECYCLEDSYMMETRY
RECYCLEDISOTEX
10000 RECYCLEDPFC
FREE

HONESTLY MADE RECYCLED FLEECE-LINED BOMBER JACKET

Product Information

- 100% recycled waterproof and breathable Isotex 10,000 polyester fabric with sealed seams and a DWR (Durable Water Repellent) finish for all-weather protection
- 100% recycled polyester fleece lining fabric, with Thermo-guard insulation on the sleeves
- Concealed hood, 2 zipped lower pockets and zipped chest pocket
- Concealed zip in lining for embroidery access and shock cord adjusters at hem

Produktinformation

- 100% recyceltes, wasserdichtes und atmungsaktives Isotex 10.000 Polyestergewebe mit verschweißten Nähten und einer dauerhaft wasserabweisenden Imprägnierung (DWR) die Allwetterschutz bietet
- 100% recyceltes Polyester-Fleece-Futter mit Thermo-guard Isolierung an den Ärmeln
- Versteckte Kapuze, 2 tief angesetzte RV-Taschen und eine Brusttasche mit Reißverschluss
- Verdeckter RV-Veredelungszugang im Futter und Zugkordel-Verstellmöglichkeiten am Saum

Données produit

- Tissu polyester 100% recyclé imperméable et respirant Isotex 10.000, coutures étanchées et finition DWR /dépérlant longue durée /pour une protection tous temps
- Doublure polaire polyester 100% recyclé avec doublure Thermo-guard dans les manches
- Capuche sous col, 2 poches basses zippées poche poitrine zippée
- Zip dissimulé dans la doublure pour accéder à la broderie et cordon de serrage à l'ourlet

Productinformatie

- 100% gerecycled waterdicht en ademend Isotex 10.000 polyester materiaal met afgedichte naden en een DWR (duurzaam waterafstotend) afwerking voor bescherming tegen alle weersomstandigheden
- 100% gerecycled polyester fleece voeringstof, met Thermo-guard isolatie op de mouwen
- Verborgen capuchon, 2 lage zakken met ritssluiting en borstzak met ritssluiting
- Verborgen rits in de voering voor toegang tot het borduursel en aansnoerbaar elastisch koord in de zoom



1.

2.

Colours

- | | |
|----------|-----|
| 1. Navy | 540 |
| 2. Black | 800 |

Sizes XS-3XL (EU 48-62)

Quantity per carton 8

Available September 2020



MEN'S TRA361 WOMEN'S TRA362 BEAUFORD INSULATED JACKET



Product Information

- Waterproof Hydrafort 5000 peached polyester fabric with taped seams
- Polyester lining with 110gsm Thermo-guard insulation
- 2 zipped lower pockets and centre front zip with storm flap
- Concealed hood with adjusters and a concealed zip in lining for embroidery access

Produktinformation

- Wasserdichtes und angerautes Hydrafort 5000 Polyestergewebe mit verschweißten Nähten
- PolyesterFutter mit 110 GSM Thermo-guard Isolierung
- 2 tief angesetzte Taschen mit Reißverschlüssen und mittiger Reißverschluss vorne mit Sturmklappe
- Versteckte Kapuze mit Verstellmöglichkeiten und verdeckter RV-Veredelungszugang im Futter

Données produit

- Tissu polyester imperméable Hydrafort 5000 effet peau de pêche avec coutures collées
- Doublure polyester avec isolation Thermo-guard 110g/m²
- 2 poches basses zippées et zip central sur le devant avec rabat de protection
- Capuche sous col avec attaches réglables, poches zippées et un zip dissimulé dans la doublure pour accéder à la broderie

Productinformatie

- Waterdichte Hydrafort 5000 opgeruwd polyester stof met getapete naden
- Polyester voering met 110g/m² Thermo-guard isolatie
- 2 lage zakken met rits en centrale ritssluiting aan de voorzijde met stormflap
- Verborgen capuchon met regelaar en een verborgen ritssluiting in voering voor toegang tot borduurwerk



Men's

- | | |
|----------------|-----|
| 1. Navy | 540 |
| 2. Black | 800 |
| 3. Classic Red | 42D |
| 4. Seal Grey | 038 |

Women's

- | | |
|----------|-----|
| 1. Black | 800 |
| 2. Navy | 540 |

Men's

Sizes S-3XL (EU 48-62)
4XL Available in Navy and Black
Quantity per carton 8

Women's

Sizes 10-20 (EU 36-46)
Quantity per carton 8



MEN'S TRW297 WOMEN'S TRW298

DOVER FLEECE LINED BOMBER JACKET

Product Information

- Waterproof Hydrafort 5000 polyester fabric with taped seams
- 210 anti-pill Symmetry-Fleece lining with a fleece lined collar
- Concealed hood and 2 zipped lower pockets
- Inner security pocket and a concealed zip in lining for embroidery access

Produktinformation

- Wasserdichtes Hydrafort 5000 Polyestergewebe mit verschweißten Nähten
- 210 Symmetry-Fleece mit Anti-Pill Ausstattung mit fleecegefülltem Kragen
- Versteckte Kapuze und 2 tief angesetzte Taschen mit Reißverschlüssen
- Sicherheitstasche innen und ein verdeckter RV-Veredelungszugang im Futter

Données produit

- Tissu polyester imperméable Hydrafort 5000 avec coutures collées
- 210 doublure en polaire Symmetry anti-boulochage avec un col doublé polaire
- Capuche sous col et 2 poches basses zippées
- Poche intérieure de sécurité et zip dissimulé dans la doublure pour accéder à la broderie

Productinformatie

- Waterdichte Hydrafort 5000 polyester stof met getapete naden
- 210 anti-pluis symmetrische fleece voering met fleece gevoerde kraag
- Verborgен capuchon en 2 lage zakken met ritssluiting
- Veiligheidszak binnenin en een verborgen rits in voering voor toegang tot borduurwerk



1. 2. 3. 4. 5. 6. 7. 8. 9. 10. 11. 12. 13. 14.

**Men's colours**

| | | | |
|----------------------|-----|--------------------------|------------|
| 1. Navy/Navy | 081 | 8. Oxford Blue | 15 |
| 2. Black/Ash | 82G | 9. Black/Classic Red | 1CN |
| 3. DK Green/DK Green | 4X5 | 10. Keylime/Seal Grey | 71W |
| 4. Royal Blue/Navy | 90F | 11. Otter/Black | 3ML |
| 5. Classic Red/Navy | 7Y6 | 12. Sun Orange/Seal Grey | 9PX |
| 6. Seal Grey/Black | 5R2 | 13. Dk Khaki/Black | 0JV |
| 7. Burgundy | 173 | 14. New Royal | Z8B |

Women's colours

| | |
|----------|-----|
| 1. Black | 800 |
| 2. Navy | 540 |

Men's sizes XXS-5XL (EU 44-66)

XXS + 5XL Navy & Black only

Quantity per carton 8

Also available in kids sizes see page 215

Women's sizes 8-20 (EU 34-46)

Quantity per carton 8

Also available in kids sizes see page 215



1.

2.



TRW473

CLASSIC BOMBER INSULATED JACKET



Product Information

- Waterproof Hydrafort polyester fabric with taped seams
- Thermo-guard 120gsm insulation
- Concealed hood and 2 zipped lower pockets
- Inner security pocket and a concealed zip in lining for embroidery access

Produktinformation

- Wasserdichtes Hydrafort Polyestergewebe mit verschweißten Nähten
- 120 GSM Thermo-guard Isolierung
- Versteckte Kapuze und 2 tief angesetzte Taschen mit Reißverschlüssen
- Sicherheitstasche innen und ein verdeckter RV-Veredelungszugang im Futter

Données produit

- Tissu polyester imperméable Hydrafort avec coutures collées
- Isolation corporelle Thermo-guard 120g/m²
- Capuche sous col réglable et 2 poches basses zippées
- Poche intérieure et zip dissimulé dans la doublure pour accéder à la broderie

Productinformatie

- Waterdichte Hydrafort polyester stof met getapete naden
- Thermo-guard 120g/m² isolatie
- Verborgen capuchon en 2 lage zakken met ritsluiting
- Veiligheidszak binnenin en een verborgen rits in voering voor toegang tot borduurwerk



Colours

- | | |
|----------|-----|
| 1. Navy | 540 |
| 2. Black | 800 |

Sizes S-3XL (EU 48-62)
Quantity per carton 8

1.

2.



THERMAL JACKETS

NEW



NEW



MEN'S TRA523 WOMEN'S TRA524

X-PRO ICEFALL III PERFORMANCE INSULATED SEAMLESS QUILT JACKET

Product Information

- Water repellent finish lightweight fabric with seamless quilted design to enhance windproofness and warmth
- Warmloft performance technology insulation. 120 GSM body insulation wadding weight with a high warmth to weight ratio
- Grown on insulated hood & stretch binding to hood face, cuffs and hem
- 2 zipped lower pockets & easily compressible

Produktinformation

- Wasserabweisende Oberfläche, leichtes Gewebe mit nahtlosem Steppdesign für eine erhöhte Winddichtigkeit und Wärme
- Warmloft-Isolierung Funktionstechnologie 120 g/m², hohes Wärme-Gewichtsverhältnis
- Fest angebrachte, isolierte Kapuze mit Stretcheinfassung an der Kapuze, den Bündchen und dem Saum
- 2 tief angesetzte RV-Taschen, leicht komprimierbar

Données produit

- Tissu léger déperlant sans dessin surpiqué sans couture afin d'augmenter la chaleur et l'effet coup vent
- Isolation performante WARMLOFT. isolation sur le corps 120gr avec un fort ratio poids chaleur
- Capuche doublé insert stretch sur la capuche, poignets et l'ourlet
- 2 poches basses zippées et facilement compressible

Productinformatie

- Waterafstotende lichtgewicht stof met naadloos gewatteerd ontwerp om winddichtheid en warmte te verbeteren
- Warmloft performance technologie isolatie. 120 GSM lichaamsisolatie watten gewicht met een hoge warmte-gewichtsverhouding
- Vaste gevoerde capuchon en elastische rand aan capuchon, manchetten en zoom
- 2 zakken met ritssluiting en gemakkelijk samendrukbaar



1.



1.

Men's colours

1. Black 800

Women's colours

1. Black 800

Men's Sizes S-3XL (EU 48-62)
Quantity per carton 8

Women's sizes 10-20 (EU 36-46)
Quantity per carton 8

Available September 2020

NEW

HONESTLY
MADE

NEW



TRA423

HONESTLY MADE RECYCLED THERMAL HOODED JACKET

Product Information

- 100% recycled polyester interest face fabric with water repellent cire finish
- 100% recycled Thermo-guard 180gsm insulation, and 100% recycled polyester lining
- Stretch binding to cuffs, hood and hem. 2 zipped lower pockets
- Easily compressible

Produktinformation

- 100% recyceltes Polyestergewebe mit wasserabweisender Ciré-Oberfläche
- Thermo-guard Isolierung 180g/m², 100% recyceltes Polyester-Futter
- Stretcheinfassung an den Bündchen, an der Kapuze und am Saum, 2 tief angesetzte RV-Taschen
- Leicht komprimierbar

Données produit

- Tissu 100% polyester recyclé avec finition déperlante
- Isolation Thermo-guard 181 gr 100% recyclé et doublure 100% polyester recyclé
- Ourlet STRETCH à la capuche et aux manches. 2 poches basses zippées
- Facilement compressible

Productinformatie

- 100% gerecycled polyester stof met waterafstotende finish.
- 100% gerecyclede Thermo-guard 180 g/m² isolatie en 100% gerecyclede polyester voering.
- Elastische band aan manchetten, capuchon en zoom. 2 zakken met rits onderaan
- Eenvoudig samendrukbaar



1.

2.

Colours

- | | |
|----------|-----|
| 1. Navy | 540 |
| 2. Black | 800 |

Sizes XS-3XL (EU 48-62)

Quantity per carton 8

Available January 2021



TRA453

GLACIAL WARMLOFT THERMAL RIPSTOP JACKET



Product Information

- 75D polyester ripstop fabric with a durable water repellent finish
- Warmloft 140gsm down-touch performance technology insulation
- Easily compressible with stretch binding to cuffs and hem
- Zipped chest pocket and a concealed zip in lining for embroidery access

Produktinformation

- 75D-Polyester Ripstop-Gewebe mit dauerhaft wasserabweisender Oberfläche
- Warmloft 140 GSM Down-Touch Funktionstechnologie
- Leicht komprimierbar mit Stretcheinfassung an den Bündchen und am Saum
- Brusttasche mit Reißverschluss und verdeckter RV-Veredelungszugang im Futter

Données produit

- Tissu polyester ripstop 75D avec finition déperlante durable
- Isolation technologie Warmloft 140g/m² au toucher duvet
- Facilement compressible avec poignets et ourlets extensibles
- Poche intérieure de sécurité et zip dissimulé dans la doublure pour accéder à la broderie

Productinformatie

- 75D polyester ripstop stof met duurzame, waterafstotende afwerking
- Warmloft 140g/m² down-touch technologie isolatie
- Gemakkelijk samendrukbaar met stretchband aan manchetten en zoom
- Rits met borstzak en een verborgen ritsluiting in voering voor toegang tot borduurwerk



1. 2.

Colours

- | | |
|----------------|-----|
| 1. Black/Black | 826 |
| 2. Navy/Navy | 081 |

Sizes S-3XL (EU 48-62)

Quantity per carton 8



TRA441

TYLER DIAMOND QUILT JACKET

**Product Information**

- Quilted water repellent micro poplin
- Thermo-guard 160gsm insulation
- 2 lower patch pockets with side hand warmer entry
- Concealed zip in lining for embroidery access

Produktinformation

- Gesteptes, wasserabweisendes Micro-Popeline-Gewebe
- 160 GSM Thermo-guard Isolierung
- 2 tief angesetzte Taschen mit Seitenöffnung zum Händewärmen
- Verdeckter RV-Veredelungszugang im Futter

Données produit

- Micro-popeline déperlante matelassée
- Isolation corporelle Thermo-guard 160g/m²
- 2 poches basses plaquées avec ouverture latérale pour se réchauffer les mains
- Zip dissimulé dans la doublure pour accéder à la broderie

Productinformatie

- Gewatteerde, waterafstotende micro-popeline
- Thermo-guard 160g/m² isolatie
- 2 opgestikte zakken onderaan met ingang aan de zijkant voor de handen
- Verborgen ritssluiting in voering voor toegang tot borduurwerk

**Men's colours**

1. Black 800
2. Navy 540

Men's Sizes S-3XL (EU 48-62)
Quantity per carton 8



TRA442

TARAH DIAMOND QUILT JACKET



Product Information

- Quilted water repellent micro poplin
- Thermo-guard 160gsm insulation
- 2 lower patch pockets with side hand warmer entry
- Concealed zip in lining for embroidery access

Produktinformation

- Gesteptes, wasserabweisendes Micro-Popeline-Gewebe
- 160 GSM Thermo-guard Isolierung
- 2 tief angesetzte Taschen mit Seitenöffnung zum Händewärmen
- Verdeckter RV-Veredelungszugang im Futter

Données produit

- Micro-popeline déperlante matelassée
- Isolation corporelle Thermo-guard 160g/m²
- 2 poches basses plaquées avec ouverture latérale pour se réchauffer les mains
- Zip dissimulé dans la doublure pour accéder à la broderie

Productinformatie

- Gewatteerde, waterafstotende micro-popeline
- Thermo-guard 160g/m² isolatie
- 2 opgestikte zakken onderaan met ingang aan de zijkant voor de handen
- Verborgen ritssluiting in voering voor toegang tot borduurwerk



1.

2.

Women's colours

1. Black 800
2. Navy 540

Women's sizes 10-20 (EU 36-46)
Quantity per carton 8



MEN'S TRA496 WOMEN'S TRA497

FIREDOWN DOWN-TOUCH INSULATED JACKET



WARMLOFT

WATER
REPELLENT

Product Information

- 100% polyamide fabric with water repellent cire finish
- Warmloft 60gsm down-touch performance technology insulation
- Easily compressible
- 2 zipped lower pockets

Produktinformation

- 100% Polyamid-Gewebe mit wasserabweisender Ciré-Oberfläche
- Warmloft 60gsm Down-Touch Funktionstechnologie
- Leicht komprimierbar
- 2 tief angesetzte mit Reißverschlüssen

Données produit

- Tissu 100 % polyamide avec finition cirée déperlante
- Isolation technologie warmloft 60 g/m² au toucher duvet
- Facilement compressible
- 2 poches inférieures zippées

Productinformatie

- 100% polyamidemateriaal met waterafstotende harslaag
- Warmloft 60 g/m² zachte high-performance donsvoering
- Goed comprimeerbaar
- 2 ritszakken onderaan



1. 2. 3. 4. 5.



1. 2. 3. 4.

Men's

- | | |
|-----------------------|-----|
| 1. Black (Red) | 9MY |
| 2. Black (Black) | 808 |
| 3. Navy (French Blue) | 9SI |
| 4. Seal Grey (Black) | 1QJ |
| 5. Marl Grey Print | E9F |

Women's

- | | |
|-----------------------|-----|
| 1. Black (Black) | 808 |
| 2. Navy (French Blue) | 9SI |
| 3. Seal Grey (Black) | 1QJ |
| 4. Marl Grey Print | E9F |

Men's

Sizes S-3XL (EU 48-62)
Quantity per carton 8

Women's

Sizes 10-20 (EU 36-46)
Quantity per carton 8



MEN'S TRA420 WOMEN'S TRA421

ACADIA II WARMLOFT DOWN-TOUCH JACKET

Product Information

- 100% polyamide fabric with water repellent cire finish
- Warmloft 140gsm down-touch performance technology insulation
- Easily compressible
- Concealed inner zip for embroidery access

Produktinformation

- 100% Polyamid-Gewebe mit wasserabweisender Ciré-Ausrüstung
- Warmloft 140 GSM Down-Touch Funktionstechnologie
- Leicht komprimierbar
- Verdeckter RV-Veredelungszugang im Futter

Données produit

- Tissu léger 100 % polyamide avec finition cirée déperlante
- Isolation technologie Warmloft 140g/m² au toucher duvet
- Facilement compressible
- Zip intérieur pour accéder à la broderie

Productinformatie

- 100% polyamide stof met waterafstotende ciré afwerking
- Warmloft 140g/m² down-touch prestatie technologie isolatie
- Compact op te bergen
- Verborgen binnenrits voor toegang tot borduurwerk



1.

2.

3.

4.

5.

6.

7.

8.



Men's

- | | |
|----------------------------|-----|
| 1. Oxford Blue/Neon Spring | 514 |
| 2. Seal Grey/Magma | 7UZ |
| 3. Black/Red | 9MY |
| 4. Black/Black | 808 |
| 5. Magma/Black | 9NA |
| 6. Navy/Neon Spring | 9MX |
| 7. Extreme Green/Black | 9KX |
| 8. Classic Red/Black | 72F |

Women's

- | | |
|----------------------------|-----|
| 1. Oxford Blue/Neon Spring | 514 |
| 2. Black/Black | 808 |
| 3. Classic Red/Black | 727 |
| 4. Navy/Neon Spring | 9MX |
| 5. Seal Grey/Magma | 7V2 |
| 6. Hot Pink/Black | 4CS |

Men's

Sizes XS-3XL (EU 46-62)
Quantity per carton 8

Women's

Sizes 10-20 (EU 36-46)
Quantity per carton 8



1. 2. 3. 4. 5. 6.



**WATERPROOF
SHELLS**



TRW481

X-PRO TRIODE TECHNICAL 3-LAYER SHELL JACKET



Product Information

- Waterproof and breathable Isotex 15,000 stretch high performance 3 layer fabric with TPU membrane and tricot backing
- Conforms to EN343 class 3:2, taped seams
- Lasercut hi-tech water repellent zips
- Grown on technical hood with 2 way adjustment and reinforced peak for enhanced fit and protection

Produktinformation

- Wasserdichtes und atmungsaktives Isotex 15.000-Stretch-Hochleistungs-3-Lagengewebe mit TPU-Membran und Trikotstoff an der Innenseite
- Entspricht EN343 Klasse 3:2, verschweißte Nähte
- Wasserabweisende Lasercut High-Tech Reißverschlüsse
- Fest angebrachte technische Kapuze mit 2-Wege-Einstellung und verstärkter Spitze für verbesserte Passform und mehr Schutz

Données produit

- Tissu Isotex 15 000 100 % polyester STRETCH haute performance 3 épaisseurs avec MEMBRANE TPU et doublure tricotée, imperméable et respirant
- Conforme à la classe 3:2 EN343, coutures collées
- Zips déperlants découpés au laser haute technologie
- Capuche technique avec réglage 2 positions, pointe renforcée

Productinformatie

- Waterdicht en ademend Isotex 15.000 stretch hoogwaardige 3 laagse stof met TPU membraam en tricot voering
- Conform EN343 klasse 3:2, getapete naden
- Lasercut hi-tech waterafstotende ritsen
- Vaste, technische capuchon op 2 manieren te verstellen en verstevigde klep voor verbeterde pasvorm en bescherming



Colours

1. Black (Seal Grey) 059

Sizes S-3XL (EU 48-62)

Quantity per carton 16









TRW514

X-PRO TRIODE II 2.5 LAYER PERFORMANCE SHELL JACKET



Product Information

- Waterproof and breathable Isotex 10,000 stretch high performance 2.5 layer fabric with TPU membrane and printed grey backing
- New clean, modern, lightweight design. Taped seams and and a DWR (Durable Water Repellent) finish for all-weather protection
- Waterproof CF zip, and 2 lower zipped pockets, and zipped chest pocket. Reflective details on the arms and CB hem
- Grown on technical hood with concealed adjusters at the face, and reinforced peak for enhanced fit and protection. Adjustment at the hem

Produktinformation

- Wasserdichtes und atmungsaktives Isotex 10.000 Stretch-Hochleistungs-Gewebe mit 2,5 Lagen und TPU-Membran, bedruckte, graue Innenseite
- Neues modernes und leichtes Design. Verschweißte Nähte und einer dauerhaft wasserabweisenden Imprägnierung (DWR) die Allwetterschutz bietet
- Wasserdichter Reißverschluss und 2 tief angesetzte RV-Taschen, Brusttasche mit Reißverschluss. Reflektierende Einsätze an den Ärmeln und am Saum
- Fest angebrachte technische Kapuze mit versteckten Verstellmöglichkeiten, verstärkte Spitze für verbesserte Passform und mehr Schutz. Verstellmöglichkeit am Saum

Données produit

- Membrane couche 2.5 haute performance imperméable et respirant Isotex 10.000 STRETCH haute performance, envers gris imprimé
- design nouveau, moderne léger. Coutures étanchées finition DWR /déperlant longue durée pour protection tous temps
- Zip cf imperméable, 2 poches basses zippées, 2 poches poitrines renforcée pour coupe améliorée et protection. Ajustement à l'ourlet
- Capuche technique avec ajusteurs cachés sur le visage,visière renforcée pour coupe améliorée et protection. Ajustement à l'ourlet

Productinformatie

- Waterdicht en ademend Isotex 10.000 stretch hoogwaardige 2,5-laags stof met TPU-membraan en bedrukte grijze achterkant.
- Nieuw fris, modern, lichtgewicht ontwerp. Getapete naden en en een DWR-afwerking (duurzaam afstotend) voor bescherming tegen alle weersomstandigheden.
- Waterdichte CF-ritssluiting en 2 onderste zakken met ritssluiting. Reflecterende details op de armen en CB-zoom.
- Vaste technische capuchon met verborgen verstellers bij het gezicht en versterkte klep voor verbeterde pasvorm en bescherming. Verstelbare zoom

Colours

1. Black

800

Sizes S-3XL (EU 48-62)
Quantity per carton 16

Available January 2021



1.



TRW463

VERTEX III INTERACTIVE MICROFIBRE JACKET



Product Information

- Waterproof and breathable Isotex 5000 polyester twill microfibre with taped seams
- Part mesh and part polyester lining
- Interactive jacket
- 2 internal pockets, 2 zipped chest pockets and 2 lower patch pockets with side hand warmer entry

Produktinformation

- Wasserdichtes und atmungsaktives Isotex 5000 Polyesterwill-Mikrofaserewebe mit verschweißten Nähten
- Futter aus Mesh und Polyester
- Jacke mit interaktiver Option
- 2 Innentaschen, 2 Brusttaschen mit Reißverschluss und 2 tief aufgesetzte Taschen mit Seitenöffnung zum Händewärmen.

Données produit

- Polyester microfibre sergé Isotex 5000 imperméable et résistant avec coutures collées
- Doublure maille et polyester
- Veste interactive
- 2 poches intérieures, 2 poches poitrine zippées et 2 poches basses plaquées à ouverture latérale chauffe-mains.

Productinformatie

- Waterdichte en ademende Isotex 5000 polyester keperstof microvezel met getapete naden
- Voering deels van gaas en deels van polyester
- Interactieve jas
- 2 binnenzakken, 2 borstzakken met rits en 2 onderzakken met warmere zijwaartse ingang.



Colours

- | | |
|---------------|-----|
| 1. Navy | 540 |
| 2. Dark Olive | 275 |
| 3. Black | 800 |

Sizes S-3XL (EU 48-62)

Quantity per carton 16



TRW511

X-PRO EXOSPHERE II PERFORMANCE STRETCH SHELL JACKET

Product Information

- Waterproof and breathable Isotex 10,000 Stretch Ripstop fabric, conforms to EN343 3:2, sealed seams and a DWR (Durable Water Repellent) finish for all-weather protection
- Thermo-reflect lining panel for heat retention. RFID protection pocket for added security
- Packaway hood that conceals away into collar, 2 zipped lower pockets, 1 waterproof zipped sleeve pocket and 1 zipped waterproof chest pocket. Waterproof centre front zip
- Concealed zip in lining for embroidery access, and shock cord adjusters at hem. Reflective details on sleeves and back

Produktinformation

- Wasserdichtes und atmungsaktives Isotex 10.000 Stretch Ripstop-Gewebe, entspricht EN343 3:2, verschweißte Nähte und einer dauerhaft wasserabweisenden Imprägnierung (DWR) die Allwetterschutz bietet
- Thermo-Reflect Einsatz im Futter zum Wärmeschutz. Tasche mit RFID Schutz zur Vorbeugung von Datendiebstahl
- In Kragen verstaubare Kapuze, 2 tief angesetzte RV-Taschen und 1 wasserdichte Brusttaschen mit Reißverschluss, wasserdichter frontaler Reißverschluss
- Verdeckter RV-Veredelungszugang im Futter und Zugkordel-Verstellmöglichkeiten am Saum. Reflektierende Einsätze an den Ärmeln und am Rücken

Données produit

- Tissu STRETCH ripstop imperm.able et respirant Isotex10.00conforme la norme en343.3.2 coutures .tanch. es finition DWR / d.perlance longue dur.e / pour protection tous temps
- Doublure Panneau THERMO REFLECT afin de contenir la chaleur. Poche protection RFID pour plus de sécurité
- Capuche qui se plie dans le col; 2 poches basses zipp.es 1 poche poitrines zipp.es.tanches. Zip central imperm.able
- Zip invisible dans la doublure pour acces broderie; cordon de serrage à l'ourlet. Détails réfléchissants sur les manches et dans le dos

Productinformatie

- Waterdicht en ademend Isotex 10.000 Stretch Ripstop-materiaal, voldoet aan EN343 3: 2, gesealde naden en een DWR-afwerking (duurzaam waterafstotend) voor bescherming tegen alle weersomstandigheden
- Thermo-reflecterend voeringpaneel voor warmteopslag. Zak voor RFID-bescherming voor extra veiligheid
- Opbergbare capuchon die weggestopt kan worden in de kraag, 2 lage zakken met ritsluiting en 1 waterdichte borstzakken met ritsluiting. Waterdichte ritsluiting middenvoor
- Verborgen ritsluiting in voering voor toegang tot borduursel, en verstelbaar koord aan de zoom. Reflecterende details op mouwen en achterkant

THERMOREFLECT STRATEGIC LINING

RFID PROTECTED POCKET



Sizes S-XXXL (EU 48-64)
Quantity per carton 16

Available September 2020



Colours

- 1. Black/Magma 1QQ
- 2. Navy/Oxford Blue 942
- 3. Oxford Blue/Black 1QS



MEN'S TRW484 WOMEN'S TRW485

ASHFORD II HYBRID BREATHABLE JACKET

Product Information

- Waterproof and breathable Isotex 10,000 polyester with strategic durable ripstop panels with taped seams, conforms to EN343 class 3:2
- Part mesh and part polyester lining
- Articulated sleeves for enhanced range of movement
- Inner security pocket and a concealed zip in lining for embroidery access

Produktinformation

- Wasserdichtes und atmungsaktives Isotex 10000 Polyester mit langlebigen Ripstop-Einsätzen mit verschweißten Nähten, entspricht EN343 Klasse 3:2
- Futter aus Mesh und Polyester
- Ergonomische Ärmel für eine verbesserte Bewegungsfreiheit
- Sicherheitstasche innen und ein verdeckter RV-Veredelungszugang im Futter

Données produit

- Polyester Isotex 10.000 imperméable et respirant, avec empiècements ripstop durables aux endroits stratégiques avec coutures collées, conforme à la classe 3:2 EN343
- Doublure maille et polyester
- Manches articulées pour une plus grande liberté de mouvements
- Poche intérieure et zip dissimulé dans la doublure pour accéder à la broderie

Productinformatie

- Waterdichte en ademende Isotex 10.000 polyester met strategisch duurzame ripstop panelen met getapete naden conform EN343 class 3:2
- Voering deels van gaas en deels van polyester
- Voorgevormde mouwen voor meer bewegingsvrijheid
- Veiligheidszak binnenin en een verborgen rits in voering voor toegang tot borduurwerk



1.

2.



Men's

- 1. Navy 540
- 2. Black 800

Women's

- 1. Navy 540
- 2. Black 800

Men's

Sizes S-3XL (EU 48-62)
Quantity per carton 16

Women's

Sizes 10-20 (EU 36-46)
Quantity per carton 16



1.

2.



TRW492

GIBSON IV INTERACTIVE JACKET



Product Information

- Waterproof Hydrafort 5000 peached polyester fabric with taped seams
- Mesh lined body
- Interactive jacket
- Inner security pocket and a concealed zip in lining for embroidery access

Produktinformation

- Sicherheitstasche innen und ein verdeckter RV-Veredelungszugang im Futter
- Mesh-Futter
- Jacke mit interaktiver Option
- Sicherheitstasche innen und ein verdeckter RV-Veredelungszugang im Futter

Données produit

- Tissu polyester imperméable Hydrafort 5000 effet peau de pêche avec coutures collées
- Corps doublé maille
- Veste interactive
- Poche intérieure et zip dissimulé dans la doublure pour accéder à la broderie

Productinformatie

- Waterdichte Hydrafort 5000 opgeruwd polyester stof met getapete naden
- Met gasvoering
- Interactieve jas
- Veiligheidszak binnenin en een verborgen rits in voering voor toegang tot borduurwerk



Colours

- | | |
|----------|-----|
| 1. Navy | 540 |
| 2. Black | 800 |

Sizes S-3XL (EU 48-62)

Quantity per carton 16

1.

2.



TRW445

PACE II LIGHTWEIGHT JACKET



Product Information

- Waterproof Hydrafort 5000 peached polyester fabric with taped seams
- Part mesh and part polyester lining
- Concealed hood and 2 zipped lower pockets
- Inner pocket and a concealed zip in lining for embroidery access

Produktinformation

- Wasserdichtes und angerautes Hydrafort 5000 Polyestergewebe mit verschweißten Nähten
- Futter aus Mesh- und Polyester
- Versteckte Kapuze und 2 tief angesetzte Taschen mit Reißverschlüssen
- Innentasche und ein verdeckter RV-Veredelungszugang im Futter

Données produit

- Tissu polyester imperméable Hydrafort 5000 effet peau de pêche avec coutures collées
- Doublure maille et polyester
- Capuche sous col réglable et 2 poches basses zippées
- Poche intérieure et zip dissimulé dans la doublure pour accéder à la broderie

Productinformatie

- Waterdichte Hydrafort 5000 opgeruwd polyester stof met getapete naden
- Voering deels van gaas en deels van polyester
- Verborgen capuchon en 2 lage zakken met ritsluiting
- Binnenzak en een verborgen ritsluiting in voering voor toegang tot borduurwerk



1. 2. 3. 4.

Colours

| | |
|----------------|-----|
| 1. Navy | 540 |
| 2. Black | 800 |
| 3. Seal Grey | 038 |
| 4. Classic Red | 42D |

Sizes S-X3XL (EU 48-62)
Quantity per carton 16



TRW461

ARDMORE WATERPROOF SHELL JACKET



Product Information

- Waterproof Hydrafort 5000 coated peached polyester with taped seams
- Polyester mesh lining
- Concealed hood with adjusters and 2 zipped lower pockets
- Internal zip embroidery access in lining

Produktinformation

- Wasserdichtes, beschichtetes und angerautes Hydrafort 5000 Polyester mit verschweißten Nähten
- Futter aus Polyester-Mesh
- Verdeckte Kapuze mit Verstellmöglichkeiten und 2 tief angesetzte Taschen mit Reißverschlüssen
- RV-Veredelungszugang im Futter

Données produit

- Tissu polyester imperméable Hydrafort 5000 effet peau de pêche avec coutures collées
- Doublure maille polyester
- Capuche sous col réglable et 2 poches basses zippées
- Zip intérieur d'accès à la broderie dans la doublure

Productinformatie

- Waterdichte Hydrafort 5000 gecoate peached polyester met getapete naden
- Polyester gaas voering
- Verborgen capuchon met regelaar en 2 lage zakken met ritssluiting
- Rits aan binnenkant borduurwerk voor toegang in voering

Sizes S-3XL (EU 48-62)
Quantity per carton 16



1. 2. 3. 4. 5. 6. 7. 8. 9. 10. 11. 12.

Colours

| | | | |
|--------------------------|-----|------------------------------|-----|
| 1. Black | 800 | 7. Classic Red | 42D |
| 2. Oxford Blue/Seal Grey | 70G | 8. Majestic Purple/Seal Grey | 31C |
| 3. Black/Classic Red | 1CN | 9. Keylime/Seal Grey | 71W |
| 4. Navy/Classic Red | 71Q | 10. White | 900 |
| 5. Seal Grey/Black | 087 | 11. Sun Orange/Seal Grey | 9PX |
| 6. Navy | 540 | 12. Bottle Green /Seal Grey | 1CP |



TRW470

CLASSIC SHELL WATERPROOF JACKET



Product Information

- Waterproof Hydrafort polyester fabric with critical taped seams
- Polyester taffeta lining
- Concealed hood and 2 zipped lower pockets
- Concealed hook and loop fastening at hem embroidery access

Produktinformation

- Wasserdichtes Hydrafort Polyestergewebe mit verschweißten Nähten
- Futter aus Polyesterstoff
- Versteckte Kapuze und 2 tief angesetzte Taschen mit Reißverschlüssen
- Verdeckter Klettverschluss am Saum als Veredelungszugang

Données produit

- Tissu polyester imperméable Hydrafort avec coutures principales collées
- Doublure taffetas de polyester
- Capuche sous col réglable et 2 poches basses zippées
- Crochet et boucle dissimulés s'agrafant à l'ourlet d'accès à la broderie

Productinformatie

- Waterdichte Hydrafort polyester stof met kritisch getapete naden
- Polyester-Taft voering
- Verborgene capuchon en 2 lagen zakken met ritssluiting
- Verborgene klittenband bij toegang zoom borduurwerk



Colours

- | | |
|----------|-----|
| 1. Navy | 540 |
| 2. Black | 800 |

Sizes S-3XL (EU 48-62)
Quantity per carton 16

NEW



NEW

MAIN FABRIC WEIGHT
385
GSM

EMBROIDERY

TRA410 BANBURY WAX JACKET

MADE IN ENGLAND

WATER
REPELLENT

WAX COTTON

PFC
FREE

Product Information

- 100% Coolweave cotton fabric with authentic wax finish & a DWR (Durable Water Repellent) finish for all-weather protection
- Internal cotton check lining
- Corduroy collar trim
- 2 angled welt pockets and 2 large front pockets with hem bellows

Produktinformation

- 100% Coolweave Baumwollgewebe mit Echtwachs Finish und einer dauerhaft wasserabweisenden Imprägnierung (DWR) die Allwetterschutz bietet
- Karomuster innen
- Kordbesatz am Kragen
- 2 angewinkelte Eingriffstaschen und 2 große Vordertaschen, Druckknöpfe hinten am unteren Saum

Données produit

- 100% coton Coolwave avec finition DWR déperlant longue durée pour protection tous temps
- Doublure coton à carreaux
- Liseret au col en velours
- 2 poches passepoilées et 2 grandes poches frontales avec ourlet à soufflet

Productinformatie

- 100% Coolweave-katoen met authentieke wax afwerking en een DWR-afwerking (duurzaam waterafstotend) voor bescherming tegen alle weersomstandigheden
- Geruite katoenen voering
- Corduroy kraagrand
- 2 schuine paspelzakken en 2 grote voorzakken met zoom



1.

2.

3.

Colours

| | |
|---------------|-----|
| 1. Dark Khaki | 41C |
| 2. Navy | 540 |
| 3. Black | 800 |

Sizes S-3XL (EU 48-62)
Quantity per carton 12

Available September 2020









TRW509

ASSET LIGHTWEIGHT SHELL JACKET



Product Information

- Water Repellent lightweight polyester fabric
- Integral hood
- 2 lower welt pockets
- Elasticated waist & hem

Produktinformation

- Wasserabweisendes und leichtes Polyestergewebe
- Integrierte Kapuze
- 2 tief angesetzte Eingriffstaschen
- Elastische Taille und Saum

Données produit

- Tissu polyester léger déperlant
- Capuche intégrale
- 2 poches passepoilées inférieures
- Taille et ourlet élastiquée

Productinformatie

- Waterafstotende lichtgewicht polyester stof
- Vaste capuchon
- 2 lage paspelzakken
- Elastische taille en zoom



Colours

| | |
|----------------|-----|
| 1. Oxford Blue | 15 |
| 2. Navy | 540 |
| 3. Black | 800 |

Sizes S-3XL (EU 48-62)
Quantity per carton 16

Available January 2021



JACKET TRW408 OVERTROUSERS TRW308 PRO STORMBREAK WATERPROOF JACKET AND OVERTROUSERS

Product Information

- Waterproof Hydrafort 5000 polyester fabric with taped seams
- Windproof fabric
- Integral hood and 2 lower body pockets
- Elasticated cuffs and adjustable shock cord hem
- Elasticated waist
- 2 side pocket openings

Produktinformation

- Wasserdichtes Hydrafort 5000 Polyestergewebe mit verschweißten Nähten
- Winddichtes Gewebe
- Integrierte Kapuze und 2 Körpertaschen
- Elastische Bündchen und verstellbarer GummizugSaum
- Elastische Taille
- 2 Seitentaschenöffnungen

Données produit

- Polyester léger Hydrafort 5000 imperméable et coutures collées
- Tissu coupe-vent
- Capuche intégrale et 2 poches basses zippées sur le devant
- Poignets réglables et ourlet à cordon de serrage
- Taille élastique
- 2 ouvertures latérales de poche

Productinformatie

- Waterdichte Hydrafort 5000 polyester stof met getapete naden
- Winddichte stof
- Geïntegreerde capuchon en 2 lage body zakken
- Elastische manchetten en verstelbaar koord in zoom
- Elastische taille
- 2 zijzak-openingen

Jacket

Sizes S-3XL (EU 48-62)
Quantity per carton 24

Overtrousers

Sizes S-3XL (EU 44-62)
Quantity per carton 24



1.

2.



3.

Colours

- | | |
|-----------|-----|
| 1. Navy | 540 |
| 2. Black | 800 |
| 3. Laurel | 262 |





JACKET TRW248 OVERTROUSERS TRW348

PRO PACKAWAY BREATHABLE JACKET AND OVERTROUSERS

Product Information

- Waterproof and breathable Isolite lightweight polyamide fabric with taped seams
- Windproof fabric
- Integral hood and 2 zipped lower body pockets
- Packs away into a stuff sack
- Elasticated waist and 2 side pocket openings

Produktinformation

- Wasserdichtes, atmungsaktives und leichtes Isolite Polyamidgewebe mit verschweißten Nähten
- Winddichtes Gewebe
- Integrierte Kapuze und 2 Körpertaschen mit Reißverschlüssen
- In Packtasche verstaubar
- Elastische Taille und 2 seitlich geöffnete Taschen

Données produit

- Polyamide léger Isolite imperméable et respirant avec coutures collées
- Tissu coupe-vent
- Capuche intégrale et 2 poches basses zippées sur le devant
- S'emballe dans un fourre-tout
- Taille élastique et 2 poches à ouverture latérale

Productinformatie

- Waterdichte en ademende isolite lichtgewicht polyester stof met getapete naden
- Winddichte stof
- Geïntegreerde capuchon en 2 lage zakken met ritssluiting
- Op te bergen in een zak
- Elastische taille en 2 zij-opening zakken

Jacket

Sizes XS-3XL (EU 46-62)
Quantity per carton 30

Overtrousers

Sizes XS-3XL (EU 46-62)
Quantity per carton 30



1. 2. 3.

Colours

| | |
|-----------|-----|
| 1. Navy | 540 |
| 2. Black | 800 |
| 3. Laurel | 262 |



1. 2. 3.

Colours

| | |
|---------------|-----|
| 1. Navy | 540 |
| 2. Black | 800 |
| 3. Dark Olive | 275 |



THERMO
GUARD

EN343



TRA368

WETHERBY INSULATED BREATHABLE LINED OVERTROUSERS

Product Information

- Waterproof and breathable Isotex 10,000 coated polyester with taped seams, conforms to EN343 class 3:2
- Thermo-guard 60gsm insulation
- 2 front pockets, elasticated waistband with adjuster
- Zipped leg vents, and press stud fastening at hem

Produktinformation

- Wasserdichtes, atmungsaktives und beschichtetes Isotex 10000 Polyestergerewebe mit verschweißten Nähten, entspricht EN343 Klasse 3:2
- 60 GSM Thermo-guard Isolierung
- 2 Vordertaschen, elastischer Bund mit Verstellmöglichkeiten
- Reißverschluss an Beinöffnung und Druckknöpfe am Saum

Données produit

- Polyester enduit Isotex 10.000 imperméable et respirant avec coutures collées, conforme à la classe 3:2 EN343
- Isolation corporelle Thermo-guard 60g/m²
- 2 poches sur le devant, taille élastique réglable
- Ventilation des jambes zipée et boutons-pression à l'ourlet

Productinformatie

- Waterdichte en ademende Isotex 10.000 gecoate polyester met getapete naden conform EN343 class 3:2
- Thermo-guard 60g/m² isolatie
- 2 zakken aan voorzijde, elastische tailleband met verstelmechanisme
- Been ventilatieopeningen en drukknopbevestiging aan de zoom

Sizes S-XXL (EU 44-60)
Available in regular 31" leg length
Quantity per carton 12



1.

2.

Colours

- | | |
|----------|-----|
| 1. Black | 800 |
| 2. Navy | 540 |





TRW458

LINTON BREATHABLE LINED OVERTROUSERS

Product Information

- Waterproof and breathable Isotex 10,000 coated polyester with taped seams, conforms to EN343 class 3:2
- Elasticated waistband and drawcord
- 2 front pockets, elasticated waistband with adjuster
- Zipped leg vents, and press stud fastening at hem

Produktinformation

- Wasserdichtes, atmungsaktives und beschichtetes 10000 Isotex Polyester mit verschweißten Nähten, entspricht EN343 Klasse 3:2
- Elastischer Taillenkordelzug
- 2 Vordertaschen, elastischer Bund mit Verstellmöglichkeiten
- Reißverschluss an Beinöffnung und Druckknöpfe am Saum

Données produit

- Polyester enduit Isotex 10.000 imperméable et respirant avec coutures collées, conforme à la classe 3:2 EN343
- Ceinture élastique et cordon de serrage
- 2 poches sur le devant, taille élastique réglable
- Ventilation des jambes zippée et boutons-pression à l'ourlet

Productinformatie

- Waterdichte en ademende Isotex 10.000 gecoate polyester met getapete naden conform EN343 class 3:2
- Elastische tailleband en trekkoord
- 2 zakken aan voorzijde, elastische tailleband met verstelmechanisme
- Been ventilatieopeningen en drukknoopbevestiging aan de zoom

Sizes S-XXL (EU 48-60)
Available in regular 31" leg length
Quantity per carton 24



Colours

1. Black 800
2. Navy 540





SOFTSHELL

3 LAYER
SOFTSHELL

TRA682

X-PRO POWERGRID 3-LAYER RIPSTOP PERFORMANCE HOODED SOFTSHELL



Product Information

- Hardwearing ripstop softshell XPT waterproof and breathable membrane fabric with fleece backing
- Windproof fabric
- Zip off technical hood with 2 way adjustment and reinforced peak for enhanced fit and protection
- Articulated sleeves for enhanced range of movement

Produktinformation

- Strapazierfähiges Ripstop-Softshell-XPT Gewebe und wasserdichtes und atmungsaktives Membrangewebe mit Fleece Rücken
- Winddichtes Gewebe
- Technische Reißverschluss-Kapuze mit 2-Wege-Einstellung und verstärkter Spitze für verbesserte Passform und mehr Schutz
- Vorgeformte Ärmel für eine verbesserte Bewegungsfreiheit

Données produit

- Tissu MEMBRANNE résistant Softshell ripstop XPT imperméable et respirant doublé polaire
- Tissu coupe-vent
- Capuche technique zippée amovible avec réglage 2 positions et pointe renforcée pour un meilleur ajustement et protection accrue
- Manches articulées pour une plus grande liberté de mouvements

Productinformatie

- Slijtvaste ripstop softshell XPT waterdichte en ademende membraan stof met fleece voering
- Winddichte stof
- Afritsbare, technische capuchon op 2 manieren te verstellen en versterkte klep voor verbeterde pasvorm en bescherming
- Voorgevormde mouwen voor meer bewegingsvrijheid



1.

2.

Colours

- | | |
|----------------|-----|
| 1. Black/Black | 826 |
| 2. Navy/Black | 58F |

Sizes S-3XL (EU 48-62)
Quantity per carton 16

NEW



 SPECIALISTS
IN SOFTSHELL

NEW

 MAIN FABRIC WEIGHT
190
GSM

EMBROIDERY

VINYL

SCREEN

TRANSFER

TRA710

X-PRO PROLITE ECO-STRETCH PERFORMANCE SOFTSHELL

Product Information

- Innovative woven ultra stretch fabric with a DWR (Durable Water Repellent) finish. Highly durable and resilient performance fabric, processed in an eco-friendly way
- New clean, modern, lightweight design
- 2 lower zipped pockets. Reflective details on the arms and CB hem
- Grown on technical hood with concealed adjusters at the face. Adjustable Hem

Produktinformation

- Innovatives Stretch-Gewebe mit einer dauerhaft wasserabweisenden Imprägnierung (DWR) die Allwetterschutz bietet. Besonders langlebiges und robustes Funktionsgewebe, das umweltschonend verarbeitet wurde
- Neues modernes und leichtes Design
- 2 tief angesetzte Taschen. Reflektierende Einsätze an den Ärmeln und am Saum
- Fest angebrachte technische Kapuze mit verdeckten Verstellmöglichkeiten, verstellbarer Saum

 SOFTSHELL
ECO STRETCH

ISOFLEX

 WATER
REPELLENT

 PFC
FREE

Données produit

- Tissu STRETCH innovant avec finition DWR /dépérlant longue durée/. Tissu performant, durable, résilient conçu de façon équitable
- Design nouveau, moderne léger
- 2 poches basses zippées. Détails réfléchissants sur les bras et l'ourlet
- Capuche technique avec ajusteurs au visage. Ourlet ajustable

Productinformatie

- Innovatieve geweven ultrastretch stof met een DWR (Duurzaam waterafstotende) afwerking. Zeer duurzame en veerkrachtige performance stof, verwerkt op een milieuvriendelijke manier.
- Nieuw fris, modern, lichtgewicht ontwerp
- 2 lage zakken met ritsluiting. Reflecterende details op de armen en CB-zoom
- Vaste technische capuchon met verborgen verstellers aan de voorkant. Verstelbare zoom



1. 2. 3.

Colours

- | | |
|-------------------|-----|
| 1. Seal Grey Marl | 906 |
| 2. Navy | 540 |
| 3. Black | 800 |

Sizes S-3XL (EU 48-62)
Quantity per carton 16

Available January 2021

LINED
SOFTSHELLSPECIALISTS
IN SOFTSHELL

TRA670

APEX WATERPROOF BREATHABLE MEMBRANE SOFTSHELL



Product Information

- Stretch warm-backed softshell outer
- Waterproof and breathable Isotex 5000 membrane drop liner
- Foldaway hood
- Water repellent zip pockets and a concealed zip in lining for embroidery access

Produktinformation

- Softshell-Außenseite mit Stretchanteil und wärmender Rückenpartie
- Wasserdichtes und atmungsaktives Isotex 5000 Membran Gewebe am Saum
- Verstaubare Kapuze
- Wasserabweisende Reißverschlussaschen und ein verdeckter RV-Veredelungszugang im Futter

Données produit

- Extérieur Softshell doublé chaud extensible
- MEMBRANE Isotex 5000 imperméable et respirante
- Capuche repliable
- Poches zippées déperlantes et un zip dissimulé dans la doublure pour accéder à la broderie

Productinformatie

- Stretch warm gevoerde softshell buitenkant
- Waterdichte en ademende Isotex 5000 membraan dropliner
- Opvouwbaar capuchon
- Waterafstotende zakken met ritssluiting en een verborgen rits in voering voor toegang tot borduurwerk



1.

2.

Colours

- | | |
|----------|-----|
| 1. Black | 800 |
| 2. Navy | 540 |

Sizes S-3XL (EU 48-62)

Quantity per carton 12

LINED
SOFTSHELL

TRA634

BIFROST INSULATED SOFTSHELL JACKET



Product Information

- Lightweight jersey-backed fully printable softshell fabric, with water repellent finish
- Thermo-guard 80gsm body insulation
- Waterproof zipped chest pocket, 2 zipped lower pockets with inner concealed zip in lining for embroidery access and inner
- Reflective piping detail to front and back of garment

Produktinformation

- Leichtes, voll bedruckbares Softshellmaterial, mit JerseyFutter und wasserabweisender Oberflächenbehandlung
- Thermo-guard-Wärmeschutz (80 g/m²)
- Wasserdichte Brusttasche mit Reißverschluss, 2 tiefsitzende Reißverschlusstaschen mit verdecktem RV-Veredelungszugang im Futter
- Reflektierendes Details auf Vorder- und Rückseite

Données produit

- Tissu softshell à envers jersey léger entièrement imprimable, avec finition déperlante
- Isolation corporelle Thermo-guard 80 g/m²
- Poche poitrine zippée étanche, 2 poches inférieures zippées avec zip intérieur dissimulé dans la doublure pour accéder à la broderie et à l'intérieur
- Détail passepoilé réfléchissant sur le devant et le dos du vêtement

Productinformatie

- Lichtgewicht met jersey gevoerd softshell-materiaal met waterafstotende finish, volledig bedrukbaar
- Thermo-guard lichaamsisolatie 80 g/m²
- Waterdichte borstzak met rits, 2 lage zakken en een verborgen rits in de voering voor toegang tot het borduursel en de binnenkant
- Reflecterende bias aan de voor- en achterkant



1.

2.

Colours

- | | |
|----------|-----|
| 1. Black | 800 |
| 2. Navy | 540 |

Sizes S-3XL (EU 48-62)
Quantity per carton 8



TRA660 REPELLER LINED HOODED SOFTSHELL



Product Information

- Warm-backed softshell fabric with water repellent finish
- Detachable hood with adjusters
- 2 zipped lower and 1 zipped chest pocket
- Adjustable cuffs and shock cord hem

Produktinformation

- Softshell-Gewebe mit wärmender Innenseite und wasserabweisender Oberfläche
- Abnehmbare Kapuze mit Verstellmöglichkeiten
- 1 Brusttasche mit Reißverschluss und 2 tief angesetzte Reißverschlusstaschen
- Verstellbare Bündchen und GummizugSaum

Données produit

- Tissu Softshell doublé chaud avec finition déperlante
- Capuche amovible réglable
- 2 poches basses zippées et 1 poche de poitrine zippée
- Poignets réglables et ourlet à cordon de serrage

Productinformatie

- Warm gevoerde softshell stof met waterafstotende afwerking
- Afneembare capuchon met regelaar
- 2 lage zakken en 1 borstzak met ritsluiting
- Verstelbare manchetten en elastische zoom



1. 2. 3.

Colours

| | |
|--------------|-----|
| 1. Black | 800 |
| 2. Navy | 540 |
| 3. Seal Grey | 038 |

Sizes S-3XL (EU 48-62)
Quantity per carton 8

3 LAYER
SOFTSHELL

**SPECIALISTS
IN SOFTSHELL**

TRA650

HYDROFORCE 3 LAYER MEMBRANE HOODED SOFTSHELL



Product Information

- Warm-backed woven softshell XPT waterproof and breathable 3 layer membrane fabric
- Textured ripstop shoulder panels
- Foldaway hood
- Inner zip guard with 2 zipped lower and 1 zipped chest pocket

Produktinformation

- Gewebtes Softshell XPT, wasserdichtes und atmungsaktives 3-Lagen-Membran-Gewebe mit wärmender Innenseite
- Strukturierte Ripstop-Schulterpartien
- Verstaubare Kapuze
- Reißverschlusschutz innen mit 2 tief angesetzten Taschen und 1 Brusttasche

Données produit

- Tissu softshell xpt MEMBRANE 3 couches doublé chaud tissé imperméable et respirant
- Empiècements épaules ripstop nervurés
- Capuche repliable
- Zip intérieure de protection avec 2 poches basses et 1 poche de poitrine

Productinformatie

- Warm gevoerde, geweven softshell XPT waterdicht en ademend 3 laags membraam stof
- Getextureerde ripstop schouderpanelen
- Opvouwbare capuchon
- Met ritsbescherming aan de binnenkant, 2 lage zakken en 1 borstzak



Colours

- | | |
|----------------------|-----|
| 1. Navy/Black | 58F |
| 2. Black/Black | 826 |
| 3. Classic Red/Black | 51P |
| 4. Oxford Blue/Black | 1QS |
| 5. Seal Grey/Black | O87 |

Sizes S-3XL (EU 48-62)

Quantity per carton 18

3 LAYER
SOFTSHELL

SPECIALISTS
IN SOFTSHELL

TRA674

ARCOLA 3 LAYER MEMBRANE SOFTSHELL

Product Information

- Warm-backed woven softshell XPT waterproof and breathable
- 3 layer wind resistant membrane fabric
- Inner zip guard with 2 zipped lower and 1 zipped chest pocket
- Contrasting zipped sleeve pocket

Produktinformation

- Wasserdichtes, atmungsaktives und gewebtes Softshell XPT mit wärmender Innenseite
- Windbeständiges 3-Lagen-Membran-Gewebe
- Reißverschlusschutz innen mit 2 tief angesetzten und 1 Brusttasche
- Ärmeltasche in Kontrastfarbe mit Reißverschluss

Données produit

- Tissu Softshell XPT doublé chaud tissé imperméable et résistant
- MEMBRANE 3 couches coupe vent
- Zip intérieur de protection avec 2 poches basses et 1 poche de poitrine
- Poche zippée sur manche contrastée

Productinformatie

- Warm gevoerde, geweven softshell XPT waterdicht en ademend
- 3 laags windbestendig membraam stof
- Met ritsbescherming aan de binnenkant, 2 lage zakken en 1 borstzak
- Contrasterende zak in mouw met ritssluiting



Colours

- | | |
|----------------------------|-----|
| 1. Black/Seal Grey | 28P |
| 2. Classic Red/Seal Grey | 42F |
| 3. Sun Orange/Seal Grey | 9PX |
| 4. French Blue/Seal Grey | 1JM |
| 5. Extreme Green/Seal Grey | 7FC |
| 6. Seal Grey/Black | 087 |

Sizes S-3XL (EU 48-62)
Quantity per carton 16





MEN'S TRA701 WOMEN'S TRA702

VENTURER 3 LAYER HOODED PRINTABLE SOFTSHELL JACKET

Product Information

- Warm-backed woven softshell XPT waterproof and breathable 3 layer membrane fabric
- Fully printable outer fabric, with wind resistant inner membrane
- Detachable softshell fabric hood, adjustable shock cord at face and cuff adjusters
- 2 zipped lower pockets and 1 zipped chest pocket

Produktinformation

- Softshell XPT aus wasserdichtem und atmungsaktivem 3-lagigen Membrangewebe mit wärmendem Rücken
- Vollständig bedruckbares Außenmaterial mit windbeständigem Membrangewebe innen
- Fest angebrachte Kapuze aus Softshell-Gewebe, Zugkordel-Verstellmöglichkeiten an Kapuze und an den Ärmeln
- 2 tief angesetzte RV-Taschen und 1 RV-Brusttasche

Données produit

- Tissu softshell XPT à MEMBRANE 3 épaisseurs, doublé chaud tissé, imperméable et respirant
- Tissu extérieur imprimé, Membrane coupe vent
- Capuche softshell, cordon de serrage ajustable au visage et poignets réglables
- 2 poches basses zippées et 1 poche poitrine zippée

Productinformatie

- Warm gevoerd, geweven softshell XPT van waterdicht en ademend materiaal met 3-laags membraan
- Volledig bedrukbare buitenstof, met windbestendig binnenmembraan
- Vaste softshell capuchon, verstelbaar koord bij gezicht en manchetten
- 2 zijzakken met rits en een borstzak met rits



1.

2.

3.

4.

5.

6.



Men's colours

- 1. Black (Black Backing) 808
- 2. Black (Classic Red Backing) 2M6
- 3. Seal Grey (Black Backing) 1QJ
- 4. Navy (Navy Backing) 272
- 5. French Blue (Navy Backing) 5SB
- 6. Navy (French Blue Backing) 9S1

Women's colours

- 1. Black (Black Backing) 808
- 2. Black (Classic Red Backing) 2M6
- 3. Seal Grey (Black Backing) 1QJ
- 4. Navy (Navy Backing) 272
- 5. French Blue (Navy Backing) 5SB
- 6. Navy (French Blue Backing) 9S1

Men's

Sizes S-3XL (EU 48-62)
Quantity per carton 16

Women's

Sizes 10-20 (EU 36-46)
Quantity per carton 16

Available September 2020



1. 2. 3. 4. 5. 6.



MEN'S TRA688 WOMEN'S TRA689

OCTAGON II PRINTABLE 3 LAYER MEMBRANE SOFTSHELL

Product Information

- Warm-backed woven softshell XPT waterproof and breathable 3 layer membrane fabric
- Fully printable fabric
- 3 layer wind resistant membrane fabric
- Inner zip guard with 2 zipped lower and 1 zipped chest pocket

Produktinformation

- Gewebtes Softshell XPT, wasserdichtes und atmungsaktives 3-Lagen-Membran-Gewebe mit wärmender Innenseite
- Vollständig bedruckbares Material
- Winddichtes Dreilagern-Membrangewebe
- Reißverschlusschutz innen mit 2 tief angesetzten Taschen und 1 Brusttasche

Données produit

- Tissu Softshell XPT à MEMBRANE 3 épaisseurs doublé chaud tissé imperméable et résistant
- Tissu entièrement imprimable
- MEMBRANE 3 couches coupe vent
- Zip intérieur de protection avec 2 poches basses et 1 poche de poitrine

Productinformatie

- Warm gevoerde, geweven softshell XPT waterdicht en ademend 3 laags membraam stof
- Volledig bedrukbare stof
- 3 laags windbestendig membraam stof
- Met ritsbescherming aan de binnenkant, 2 lage zakken en 1 borstzak



1. 2. 3. 4. 5. 6. 7. 8.



Men's

- | | |
|----------------------------|-----|
| 1. Classic Red (Black) | 1JD |
| 2. Oxford Blue (Black) | 3SX |
| 3. Seal Grey (Black) | 1QJ |
| 4. Navy (Seal Grey) | 744 |
| 5. Black (Black) | 808 |
| 6. Extreme Green (Black) | 9KX |
| 7. Majestic Purple (Black) | 9K6 |
| 8. Dk Spruce (Black) | 2FV |

Women's

- | | |
|----------------------------|-----|
| 1. Classic Red (Black) | 1JD |
| 2. Oxford Blue (Black) | 3SX |
| 3. Seal Grey (Black) | 1QJ |
| 4. Navy (Seal Grey) | 744 |
| 5. Black (Black) | 808 |
| 6. Extreme Green (Black) | 9KX |
| 7. Majestic Purple (Black) | 9K6 |
| 8. Hot Pink (Black) | 4CS |

Men's

Sizes XS-5XL (EU 46-66)
XS and 5XL Navy (Seal Grey) and Black (Black) only
Quantity per carton 16

Women's

Sizes 8-22 (EU 34-48)
8 and 22 Navy (Seal Grey) and Black (Black) only
Quantity per carton 16



1. 2. 3. 4. 5. 6. 7. 8.

3 LAYER
SOFTSHELLSPECIALISTS
IN SOFTSHELLCONTRAST
COLLECTION

TRA618

CONTRAST 3 LAYER PRINTABLE SOFTSHELL JACKET



Product Information

- Warm-backed woven softshell XPT waterproof and breathable
- 3 layer membrane fully printable fabric
- 1 zipped chest pocket and 2 zipped lower pockets
- Inner zip and chin guard

Produktinformation

- Wasserdichtes, atmungsaktives und gewebtes Softshell XPT mit wärmerer Innenseite
- Winddichtes Dreilagengewebe, vollständig bedruckbar
- 1 Brusttasche mit Reißverschluss und 2 tief angesetzte Reißverschlussaschen
- Reißverschluss innen und Kinnschutz

Données produit

- Tissu Softshell XPT doublé chaud tissé imperméable et respirant
- MEMBRANE 3 couches entièrement imprimable
- 1 poche de poitrine et 2 poches basses zippées
- Zip intérieur et protège-menton

Productinformatie

- Warm gevoerde, geweven softshell XPT waterdicht en ademend
- 3 laags membraan volledig bedrukbare stof
- 1 borstzak met ritsluiting en 2 lage zakken met rits
- Rits aan de binnenkant en kinbescherming



1. 2. 3. 4. 5. 6.

Colours

| | |
|----------------------|-----|
| 1. Black/Seal Grey | 28P |
| 2. Seal Grey/Black | 087 |
| 3. Black/Classic Red | 48B |
| 4. Classic Red/Black | 51P |
| 5. Navy/New Royal | 5WV |
| 6. New Royal/Navy | 56E |

Sizes XS-4XL (EU 46-64)
Quantity per carton 16

3 LAYER
SOFTSHELL

TRA681 CLASSIC 3 LAYER PRINTABLE SOFTSHELL



Product Information

- Warm-backed woven softshell XPT waterproof and breathable 3 layer membrane fabric
- Fully printable outer fabric
- Wind resistant membrane fabric
- 2 zipped lower pockets

Produktinformation

- Wasserfestes, atmungsaktives und gewebtes Softshell XPT 3-Lagen-Membrangewebe mit wärmender Innenseite
- Vollständig bedruckbares Außenmaterial
- Windbeständiges Membrangewebe
- 2 tief angesetzte Taschen mit Reißverschlüssen

Données produit

- Softshell MEMBRANNE 3 couches, doublé chaud tissé imperméable et respirant
- Tissu extérieur entièrement imprimable
- Tissu MEMBRANE coupe-vent
- 2 poches basses zippées

Productinformatie

- Warm gevoerde, geweven softshell XPT waterdichte en ademende 3 laags membraan stof
- Stof buitenkant volledig bedrukbaar
- Windbestendige membraan stof
- 2 lage zakken met rits



1.

2.

Colours

- | | |
|---------------------|-----|
| 1. Navy (Seal Grey) | 744 |
| 2. Black (Black) | 808 |

Sizes S-3XL (EU 48-62)
Quantity per carton 16

Available January 2021



MEN'S TRA610 WOMEN'S TRA613

ABLAZE 3 LAYER PRINTABLE SOFTSHELL JACKET

Product Information

- Warm-backed woven softshell XPT waterproof and breathable 3 layer membrane fabric
- Fully printable outer fabric
- Wind resistant membrane fabric
- 2 zipped lower pockets and 1 zipped chest pocket

Produktinformation

- Gewebtes Softshell XPT Dreilag-Membrangewebe, wasserdicht und atmungsaktiv, warm gefüttert
- Vollständig bedruckbares Außenmaterial
- Windabweisendes Membrangewebe
- 2 tief angesetzte Reißverschlusstaschen und 1 Brusttasche mit Reißverschluss

Données produit

- Tissu softshell XPT à membrane 3 épaisseurs, doublé chaud tissé, imperméable et respirant
- Tissu extérieur entièrement imprimable
- Tissu membrane résistant au vent
- 2 poches inférieures zippées et 1 poche poitrine zippée

Productinformatie

- Warm gevoerd, geweven softshell XPT van waterdicht en ademend materiaal met 3-laags membraan
- Stof buitenkant volledig bedrukbaar
- Windbestendig membraanmateriaal
- 2 zakken met rits onderaan en 1 borstzak met rits



1. 2. 3. 4.



3 LAYER SOFTSHELL



Men's

- 1. Seal Grey (Black Backing) 1QJ
- 2. Black (Black Backing) 808
- 3. French Blue (Navy Backing) 5SB
- 4. Navy (Navy Backing) 272

Women's

- 1. Seal Grey (Black Backing) 1QJ
- 2. Black (Black Backing) 808
- 3. French Blue (Navy Backing) 5SB
- 4. Navy (Navy Backing) 272

Men's

Sizes S-3XL (EU 48-62)
Quantity per carton 16

Women's

Sizes 10-20 (EU 36-46)
Quantity per carton 16

Women's Available September 2020



2 LAYER
SOFTSHELL

SPECIALISTS
IN SOFTSHELL



TRA699

NORTHWAY PREMIUM SOFTSHELL



SOFTSHELL



WATER
REPELLENT



Product Information

- High pile fleece backed softshell
- Water repellent finish
- Quick drying and super soft handle
- 2 zipped lower and 1 zipped chest pocket

Produktinformation

- Hochfloriges Softshell mit FleeceFutter
- Wasserabweisende Oberflächenbehandlung
- Schnelltrocknend und superweicher Griff
- 2 tiefsitzende Reißverschlusstaschen und 1 Brusttasche mit Reißverschluss

Données produit

- Softshell doublé polaire à poils longs
- Finition déperlante
- Séchage rapide et poignée très souple
- 2 poches inférieures zippées et 1 poche poitrine zippée

Productinformatie

- Softshell met hoogpolige fleecevoering
- Waterafstotende finish
- Sneldrogend en een superzachte greep
- 2 zakken met rits onderaan en 1 borstzak met rits



Colours

- | | |
|-------------------------|-----|
| 1. Black (Iron Backing) | 808 |
| 2. Iron (Black Backing) | 104 |

Sizes S-3XL (EU 48-62)
Quantity per carton 16

1.

2.

2 LAYER
SOFTSHELL

TRA651

SANDSTORM RIPSTOP SOFTSHELL



Product Information

- Hardwearing warm-backed woven stretch ripstop softshell fabric
- Durazone polyamide overlays at wear points for added strength and durability
- Reflective trim to front and back
- Inner zip guard with 2 zipped lower and 1 zipped chest pocket

Produktinformation

- Strapazierfähiges Softshell-Material aus gewebtem Stretch-Ripstop mit wärmerer Innenseite
- Durazon-Polyamid-Einsätze an besonders beanspruchten Partien zur zusätzlichen Verstärkung und Langlebigkeit
- Reflektierender Besatz an Front- und Rückseite
- Reißverschlusschutz innen mit 2 tief angesetzten Taschen und 1 Brusttasche

Données produit

- Tissu résistant Softshell ripstop STRETCH doublé chaud tissé
- Empiècements polyamide Durazone aux points d'usure pour résistance et durabilité accrue
- Bordure réfléchissante sur le devant et le dos
- Zip intérieur de protection avec 2 poches basses et 1 poche de poitrine

Productinformatie

- Duurzame, warm gevoerde, geweven ripstop stretch softshell stof
- Durazone polyamide deklagen op slijtpunten voor extra stevigheid en duurzaamheid
- Reflecterende band van voren en van achteren
- Met ritsbescherming aan de binnenkant, 2 lage zakken en 1 borstzak



1. 2. 3.

Colours

| | |
|----------------------|-----|
| 1. Seal Grey (Black) | 038 |
| 2. Navy (Black) | 540 |
| 3. Black (Black) | 800 |

Sizes S-3XL (EU 48-62)
Quantity per carton 12

2 LAYER
SOFTSHELL

SPECIALISTS
IN SOFTSHELL

TRA698

LIMESTONE MARL PRINTABLE SOFTSHELL JACKET



Product Information

- Warm-backed fully printable woven softshell with marl effect face
- Water repellent finish
- Adjustable shock cord hem
- 2 zipped lower pockets

Produktinformation

- Vollständig bedruckbares, gewebtes Softshellmaterial, Oberseite mit Melangeeffekt, warm gefüttert
- Wasserabweisende Oberflächenbehandlung
- Verstellbarer GummizugSaum
- 2 tiefsitzende Taschen mit Reißverschlüssen

Données produit

- Tissu softshell doublé chaud tissé entièrement imprimable à effet chiné
- Finition déperlante
- Ourlet à cordon de serrage réglable
- 2 poches inférieures zippées

Productinformatie

- Warm gevoerd, geweven softshell met gemêleerd effect, volledig bedrukbaar
- Waterafstotende finish
- Aansnoerbaar elastisch koord in de zoom
- 2 ritszakken onderaan

Colours

- | | |
|-----------------------------------|-----|
| 1. Navy Marl (Black Backing) | 3FG |
| 2. Seal Grey Marl (Black Backing) | 1QJ |

Sizes S-3XL (EU 48-62)

Quantity per carton 16



1.

2.

2 LAYER
SOFTSHELL

**SPECIALISTS
IN SOFTSHELL**

**HONESTLY
MADE**



MEN'S TRA600 WOMEN'S TRA616

HONESTLY MADE RECYCLED PRINTABLE SOFTSHELL JACKET



Product Information

- 100% recycled warm-backed woven printable softshell fabric
- Water repellent and wind resistant
- Super soft handle and quick drying
- 1 zipped chest pocket & 2 zipped lower pockets

Produktinformation

- 100% recyceltes, gewebtes und bedruckbares Softshell-Material mit wärmerer Innenseite
- Wasserabweisend und winddicht
- Superweicher Griff und schnell trocknend
- 1 Brusttasche mit Reißverschluss & 2 tief sitzende Reißverschlussaschen

Données produit

- Tissu softshell 100 % recyclé doublé tissé chaud entièrement imprimable
- Déperlant et résistant au vent
- Poignée très souple et séchage rapide
- 1 poche poitrine zippée et 2 poches inférieures zippées

Productinformatie

- 100% gerecycled, warm gevoerd, geweven softshell-materiaal, bedrukbaar
- Waterafstotend en windbestendig
- Superzachte feel en sneldrogend
- 1 borstzak met rits en 2 ritszakken onderaan



1. 2. 3. 4.



1. 2. 3. 4.

Men's

- | | |
|--------------------------|-----|
| 1. Navy | 74Y |
| 2. Black | 800 |
| 3. New Royal (Black Zip) | Z8B |
| 4. Seal Grey (Black Zip) | 74Y |

Women's

- | | |
|--------------------------|-----|
| 1. Navy | 74Y |
| 2. Black | 800 |
| 3. New Royal (Black Zip) | Z8B |
| 4. Seal Grey (Black Zip) | 74Y |

Men's sizes

S-3XL (EU 48-62)
Quantity per carton 16

New colours Available September 2020

Women's sizes

10-20 (EU 36-46)
Quantity per carton 16

Available September 2020



MEN'S TRA642 WOMEN'S TRA645

UPROAR INTERACTIVE SOFTSHELL

Product Information

- Warm-backed softshell fabric with water repellent finish
- Super soft handle and quick drying
- Interactive design
- 2 zipped lower pockets

Produktinformation

- Softshell-Gewebe mit wärmender Innenseite und wasserabweisender Oberfläche
- Schnelltrocknend und superweicher Griff
- Interaktive Option
- 2 tief angesetzte RV-Taschen

Données produit

- Tissu Softshell doublé chaud avec finition déperlante
- Toucher très souple à séchage rapide
- Design interactif
- 2 poches basses zippées

Productinformatie

- Warm gevoerde softshell stof met waterafstotende afwerking
- Superzachte en sneldrogende stof
- Interactief ontwerp
- 2 lage zakken met rits



1.

2.

3.

4.

5.

6.

7.

8.

2 LAYER
SOFTSHELL



Men's

- | | |
|--------------------------|-----|
| 1. Navy/Navy | 081 |
| 2. Royal Blue/Seal Grey | 520 |
| 3. Classic Red/Seal Grey | 42F |
| 4. All Black | 00F |
| 5. Seal Grey/Seal Grey | 038 |
| 6. Oxford Blue/Seal Grey | 3JL |
| 7. Dark Spruce/Black | 2FV |
| 8. New Royal | Z8B |

Women's

- | | |
|---------------------------|-----|
| 1. Navy/Navy | 081 |
| 2. Classic Red /Seal Grey | 42F |
| 3. All Black | 00F |
| 4. Oxford Blue/Seal Grey | 3JL |
| 5. Seal Grey/Seal Grey | O38 |

Men's

Sizes XS-5XL (EU 46-66)
XS, 4XL and 5XL in Navy/Navy and All Black only
Quantity per carton 16

Women's

Sizes 6-22 (EU 32-48)
6, 8 and 22 in Navy/Navy and All Black only
Quantity per carton 16



2 LAYER
SOFTSHELL

SPECIALISTS
IN SOFTSHELL



TRA654

REID SOFTSHELL

Product Information

- Warm-backed woven stretch softshell fabric
- Water repellent and wind resistant
- Super soft handle and quick drying
- 2 zipped lower pockets

Produktinformation

- Gewebtes Stretch-Softshell-Material mit wärmender Innenseite
- Wasserabweisend und winddicht
- Schnelltrocknend und superweicher Griff
- 2 tief angesetzte Taschen mit Reißverschlüssen

Données produit

- Tissu Softshell STRETCH doublé chaud tissé
- Déperlant et résistant au vent
- Toucher très souple à séchage rapide
- 2 poches basses zippées

Productinformatie

- Warm gevoerde, geweven softshell stof
- Waterafstotend en windbestendig
- Superzachte en sneldrogende stof
- 2 lage zakken met rits



Colours

| | |
|--------------------|-----|
| 1. Black | 800 |
| 2. Navy | 540 |
| 3. Seal Grey/Black | 74Y |

Sizes XS-4XL (EU 46-64)
Quantity per carton 16

2 LAYER
SOFTSHELL

TRA680

CLASSIC PRINTABLE LIGHTWEIGHT SOFTSHELL



Product Information

- Lightweight jersey-backed softshell fabric and water repellent
- Stretch light fabric technology
- Super soft handle and quick drying
- 2 zipped lower pockets

Produktinformation

- Leichtes, wasserabweisendes Softshell-Gewebe mit Jersey-Kaschierung
- Stretch-Leichtgewebetechologie
- Schnelltrocknend und superweicher Griff
- 2 tief angesetzte Taschen mit Reißverschlüssen

Données produit

- Tissu Softshell doublé jersey léger et déperlant
- Technologie tissu léger extensible
- Toucher très souple à séchage rapide
- 2 poches basses zippées

Productinformatie

- Lichtgewicht jersey gevoerde softshell stof en waterafstotend
- Stretch lichte stof technologie
- Superzachte en sneldrogende stof
- 2 lage zakken met rits



Colours

- | | |
|----------------------------|-----|
| 1. Black/Black | 808 |
| 2. Navy/Navy | 272 |
| 3. Oxford Blue/Oxford Blue | 2KU |
| 4. Seal Grey/Seal Grey | 0U3 |

Sizes S-3XL (EU 48-62)
Quantity per carton 16



MEN'S TRA628 WOMEN'S TRA629

ABLAZE PRINTABLE SOFTSHELL

Product Information

- Warm-backed woven softshell with durable water repellent finish
- Fully printable fabric
- Inner zip guard
- 2 lower zipped pockets

Produktinformation

- Gewebtes Softshell mit wärmender Innenseite und dauerhaft wasserabweisender Oberfläche
- Vollständig bedruckbares Material
- Reißverschlusschutz innen
- 2 tief angesetzte Reißverschlusstaschen

Données produit

- Softshell STRETCH doublé tissé chaud avec finition déperlante durable
- Tissu entièrement imprimable
- Zip intérieur de protection
- 2 poches basses zippées

Productinformatie

- Warm gevoerde, geweven softshell met duurzame, waterafstotende afwerking
- Volledig bedrukbare stof
- Bescherming van rits aan de binnenkant
- 2 lage zakken met



1.

2.

3.

4.

5.

6.

7.

8.

9.

10.

11.

12.

13.

14.

15.



2 LAYER SOFTSHELL



Men's colours

- 1. Classic Red (Black) 1JD
- 2. Navy (Navy) 272
- 3. Seal Grey (Black) 1OJ
- 4. Black(Black) 808
- 5. Black (Classic Red) 2M6
- 6. White (Light Steel) 723
- 7. Navy (French Blue) 95I
- 8. French Blue (Navy) 5SB
- 9. Extreme Green (Black) 9KX
- 10. Dark Spruce (Black) 2FV
- 11. Magma (Black) 9NA
- 12. Rock Grey (Black) ADH
- 13. Vibrant Purple (Black) C95
- 14. New Royal (Black) DCA
- 15. Hot Pink (Black) 4CS

Women's colours

- 1. Classic Red (Black) 1JD
- 2. Navy (Navy) 272
- 3. Seal Grey (Black) 1OJ
- 4. Black(Black) 808
- 5. Black (Classic Red) 2M6
- 6. White (Light Steel) 723
- 7. Navy (French Blue) 95I
- 8. French Blue (Navy) 5SB
- 9. Extreme Green (Black) 9KX
- 10. Hot Pink (Black) 4CS
- 11. Magma (Black) 9NA
- 12. Rock Grey (Black) ADH
- 13. Vibrant Purple (Black) C95
- 14. New Royal DCA
- 15. Dark Spruce (Black) 2FV

Men's

Sizes S-3XL (EU 48-62)
Quantity per carton 16

Women's

Sizes 10-20 (EU 36-46)
Quantity per carton 16

New colours Available September 2020





NEW



NEW

 MAIN FABRIC WEIGHT
 210/
 235
 GSM

EMBROIDERY

MEN'S TRF620 WOMEN'S TRF621

X-PRO COLDSRING II HYBRID PERFORMANCE STRETCH HOODED FLEECE JACKET

 EXTOL
 STRETCH

 RFID
 PRO-TECT

 PFC
 FREE

Product Information

- Warm backed marl knit fleece with extol stretch sides, hood and underarm panels
- RFID protection on the chest pocket for added security
- Grown on hood & stretch binding to hood opening, hem and thumbhole design cuffs
- 2 zipped lower pockets and 1 zipped chest pocket, with chin guard and reflective details

Produktinformation

- Gestricktes Marl-Fleece mit wärmendem Rücken und Einsätzen aus Extol-Stretch an der Seite, Kapuze und unter der Achsel
- Brusttasche mit RFID Schutz zur Vorbeugung von Datendiebstahl
- Fest angebrachte Kapuze und Stretcheinfassungen an der Kapuze und am Saum, Daumenloch an den Ärmeln
- 2 tief angesetzte RV- Taschen und 1 Brusttasche mit Reißverschluss, mit Kinnschutz und reflektierenden Einsätzen

Données produit

- Polaire chiné envers chaud avec panneaux STRETCH sur les côtés, la capuche et sous les bras
- Protection RFID sur la poche poitrine pour plus de sécurité
- Capuche avec bordure STRETCH à l'ourlet, au trou de pouce et manches
- 2 poches basses zippées et 1 poche poitrine zippée, avec détails réfléchissants

Productinformatie

- Warm marl effect gebreide fleece met extol stretch zijkanten, capuchon en onderarmpanelen
- RFID-bescherming op de borstzak voor extra veiligheid
- Vaste capuchon en elastische rand aan de capuchonopening, zoom en duimgatmanchetten
- 2 lage zakken met ritssluiting en 1 borstzak met ritssluiting, met kinbescherming en reflecterende details



1.

2.



1.

2.

Men's colours

1. Grey Marl/Black DKF
2. Oxford Blue Marl/ Navy A2W

Women's colours

1. Grey Marl/Black DKF
2. Oxford Blue Marl/ Navy A2W

 Men's Sizes S-3XL (EU 48-62)
 Quantity per carton 16

 Women's sizes 10-20 (EU 36-46)
 Quantity per carton 16

Available September 2020

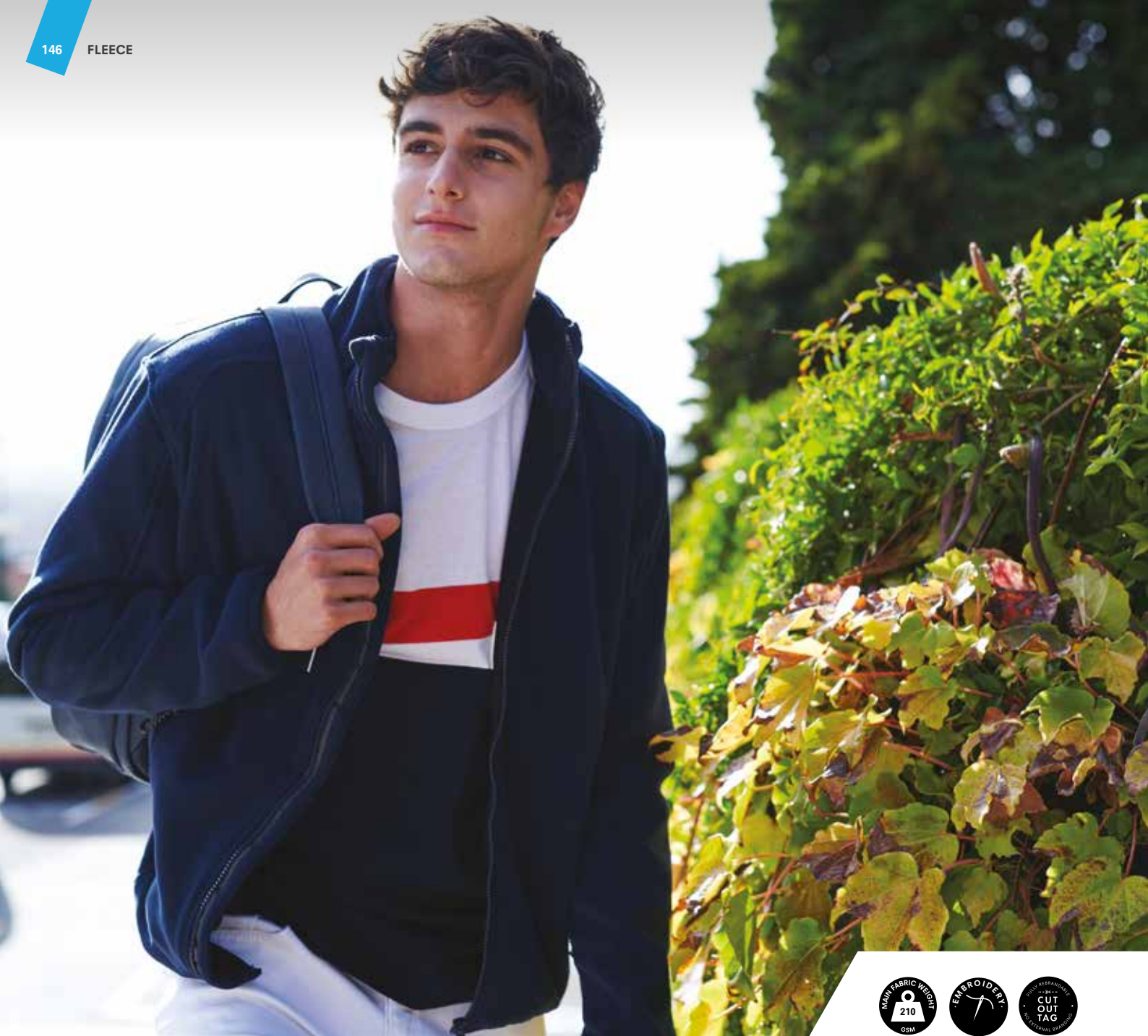

TRA624

OMICRON III WATERPROOF BREATHABLE FLEECE



Product Information

- Anti-pill Symmetry-Fleece
- Waterproof and breathable Isotex 5000 membrane drop liner
- Quick drying and easy care
- 2 zipped lower pockets and 1 zipped chest pocket with inner concealed zip in lining for embroidery access

Produktinformation

- Symmetry-Fleece mit Anti-Pill Ausstattung
- Wasserdichtes und atmungsaktives Isotex-5000-Membran Innenfutter
- Schnelltrocknend und pflegeleicht
- 2 tief angesetzte Taschen mit Reißverschlüssen und 1 Brusttasche mit RV-Veredelungszugang im Futter

Données produit

- Polaire Symmetry anti-boulochage
- MEMBRANE Isotex 5000 imperméable et respirante
- Séchage rapide et entretien facile
- 2 poches basses et 1 poche de poitrine zippée avec zip intérieur dissimulé dans la doublure pour accéder à la broderie

Productinformatie

- Anti-pluis symmetrische fleece
- Waterdichte en ademende Isotex 5000 membraan binnenvoering
- Sneldrogend en eenvoudig te onderhouden
- 2 lage zakken met ritssluiting en 1 borstzak met ritssluiting met binnenin verborgen ritssluiting in de voering voor toegang tot het borduurwerk



1.

2.

Colours

- | | |
|----------|-----|
| 1. Navy | 540 |
| 2. Black | 800 |

Sizes S-3XL (EU 48-62)
Quantity per carton 16



TRF530

ASGARD II QUILTED FLEECE



Product Information

- Anti-pill Symmetry-Fleece
- Thermo-guard insulation
- Quick drying and easy care
- 2 zipped lower pockets with inner concealed zip in lining for embroidery access

Produktinformation

- Symmetry-Fleece mit Anti-Pill Ausstattung
- Thermo-guard Isolierung
- Schnelltrocknend und pflegeleicht
- 2 tief angesetzte Taschen mit verdecktem RV-Veredelungszugang im Futter

Données produit

- Polaire Symmetry anti-boulochage
- Isolation Thermo-guard
- À séchage rapide et entretien facile
- 2 poches basses et 1 poche de poitrine zippée avec zip intérieur dissimulé dans la doublure pour accéder à la broderie

Productinformatie

- Anti-pluis symmetrische fleece
- Thermo-guard isolatie
- Sneldrogend en eenvoudig te onderhouden
- 2 lage zakken met ritssluiting met verborgen rits in voering voor toegang tot borduurwerk



1.

2.

Colours

- | | |
|--------------|-----|
| 1. Dark Navy | 548 |
| 2. Black | 800 |

Sizes S-3XL (EU 48-62)

Quantity per carton 8



TRA500

SIGMA HEAVYWEIGHT FLEECE

Product Information

- Anti-pill Symmetry-Fleece
- Quick drying and easy care
- Fleece cuffs
- 2 zipped lower pocket with adjustable cord hem

Produktinformation

- Symmetry-Fleece mit Anti-Pill Ausstattung
- Schnelltrocknend und pflegeleicht
- Fleece-Bündchen
- 2 tief angesetzte Taschen mit verdeckten Reißverschlüssen mit verstellbarem Kordelsaum

Données produit

- Polaire Symmetry anti-boulochage
- Séchage rapide et entretien facile
- Poignets en polaire
- 2 poches basses zippées avec ourlet à cordon réglable

Productinformatie

- Anti-pluis symmetrische fleece
- Sneldrogend en eenvoudig te onderhouden
- Fleece manchetten
- 2 lage zakken met rits met verstelbaar koord in de zoom



1.

2.

Colours

- | | |
|--------------|-----|
| 1. Dark Navy | 54B |
| 2. Black | 800 |

Sizes S-3XL (EU 48-62)
Quantity per carton 14



CONTRAST
COLLECTION



TRF523

CONTRAST 300 FULL ZIP FLEECE

Product Information

- Anti-pill Symmetry-Fleece
- Quick drying and easy care
- 1 zipped chest pocket with 2 zipped lower pockets
- Interactive attachment loops at cuffs and neck

Produktinformation

- Symmetry-Fleece mit Anti-Pill Ausstattung
- Schnelltrocknend und pflegeleicht
- 1 Brusttasche mit Reißverschluss und 2 tief angesetzte Reißverschlusstaschen
- Befestigungsschlaufen an den Bündchen und am Hals

Données produit

- Polaire Symmetry anti-boulochage
- Séchage rapide et entretien facile
- 1 poche de poitrine et 2 poches basses zippées
- Boucles d'attache interactives aux poignets et à l'encolure

Productinformatie

- Anti-pluis symmetrische fleece
- Sneldrogend en eenvoudig te onderhouden
- 1 rits borstzak met 2 lage zakken met ritssluiting
- Interactieve bevestigingslusen bij manchetten en hals

Colours

- | | |
|----------------------|-----|
| 1. Black/Seal Grey | 28P |
| 2. Seal Grey/Black | 087 |
| 3. Black/Classic Red | 48B |
| 4. Classic Red/Black | 51P |
| 5. Navy/New Royal | 5WV |
| 6. New Royal/Navy | 56E |

Sizes XS-4XL (EU 46-64)
Quantity per carton 16



1. 2. 3. 4. 5. 6.

HONESTLY MADE



HONESTLY MADE



MEN'S TRF618 WOMEN'S TRF628

HONESTLY MADE RECYCLED FLEECE JACKET



Product Information

- 100% recycled anti-pill Symmetry-Fleece fabric
- Quick drying and easy care
- Super soft handle
- 1 zipped chest pocket & 2 zipped lower pockets

Produktinformation

- 100% recyceltes, fusselfreies Symmetry-Fleecegewebe
- Schnelltrocknend und pflegeleicht
- Superweicher Griff
- 1 Brusttasche mit Reißverschluss & 2 tief sitzende Reißverschlusstaschen

Données produit

- Tissu polaire 100% recyclé Symmetry anti-boulochage
- Séchage rapide et entretien facile
- Poignée très souple
- 1 poche poitrine zippée et 2 poches inférieures zippées

Productinformatie

- 100% gerecycled anti-pluis symmetrisch fleecemateriaal
- Sneldrogend en onderhoudsvriendelijk
- Superzachte feel
- 1 borstzak met rits en 2 ritszakken onderaan



1. 2.



1. 2.

Men's

- | | |
|----------|-----|
| 1. Navy | 540 |
| 2. Black | 800 |

Women's

- | | |
|----------|-----|
| 1. Navy | 540 |
| 2. Black | 800 |

Men's sizes
S-3XL (EU 48-62)
Quantity per carton 16

Women's sizes
10-20 (EU 36-46)
Quantity per carton 16

Women's available November 2020



MEN'S TRF601 WOMEN'S TRF602

DREAMSTATE FULL ZIP MINI HONEYCOMB FLEECE

Product Information

- Honeycomb effect anti-pill fleece (1 side brushed and anti-pill)
- Quick drying and easy care with stretch binding to cuffs, hem and collar
- Contrast flatlock stitching
- 2 zipped lower pockets and inner zip and chin guard

Produktinformation

- Marl-Honeycomb-Gewebe (230 g/m²), einseitig angerauht & mit Antipill-Ausstattung
- Schnelltrocknend und pflegeleicht mit Stretchbändern an den Ärmelbündchen, am Saum und Kragen
- Flachnähte in Kontrastfarbe, Reißverschluss und Kinnschutz innen
- 2 tief angesetzte Reißverschlusstaschen

Données produit

- Tissu nid d'abeille anti boulochage 230 g, 1 face grattée et anti boulochage
- Séchage rapide et entretien facile avec attache extensible au col aux poignets et l'ourlet
- Coutures contrastées avec zip et protege menton
- 2 poches basses

Productinformatie

- Honingraat effect anti-pill fleece (Een kant geruwd en anti-pill)
- Sneldrogend en eenvoudig te onderhouden met stretch boord, zoom en kraag
- Contrasterende lock-stiksels met binnenritssluiting en kinbescherming
- 2 lage zakken met ritssluiting



1. 2. 3.



1. 2. 3.

Men's

- | | |
|---------------|-----|
| 1. Seal Grey | 038 |
| 2. Navy | 540 |
| 3. Lime Punch | 3N8 |

Women's

- | | |
|----------------|-----|
| 1. Seal Grey | 038 |
| 2. Navy | 540 |
| 3. Dark Cerise | 9A8 |

Men's

Sizes S-3XL (EU 48-62)
Quantity per carton 16

Women's

Sizes 10-20 (EU 36-46)
Quantity per carton 16



MEN'S TRF603 WOMEN'S TRF604

THORNL Y FULL ZIP MARL FLEECE

Product Information

- Anti-pill Marl effect fleece (2 sides brushed 1 side anti-pill)
- Quick drying and easy care
- Inner zip and chin guard with self fabric cuffs and hem
- 2 zipped lower pockets

Produktinformation

- Fleece mit Marl-Effekt (Außenseite mit Anti-Pill Ausstattung, Innenseite gebürstet)
- Schnelltrocknend und pflegeleicht
- Unterlegter Reißverschluss und Kinnschutz
- 2 tief angesetzte Reißverschlusstaschen

Données produit

- Polaire effet tricot chiné , 2 cotés brossés, 1 coté anti boulochgage
- À séchage rapide et entretien facile
- Zip avec protege menton et liseret du meme tissu
- 2 poches basses

Productinformatie

- Marl effect anti-pill fleece (2 zijdig geborsteld en 1 kant anti-pill)
- Sneldrogend en eenvoudig te onderhouden
- Binnenrits en kinbescherming, boorden in dezelfde stof
- 2 lage zakken met ritssluiting



1 2 3



1 2 3

Men's

- | | |
|--------------------|-----|
| 1. Navy Marl | 3G2 |
| 2. Seal Grey Marl | 4ZQ |
| 3. Dark Khaki Marl | 3MI |

Women's

- | | |
|-------------------|-----|
| 1. Navy Marl | 3G2 |
| 2. Seal Grey Marl | 4ZQ |
| 3. Ceramic Marl | 5VM |

Men's

Sizes S-3XL (EU 48-62)
Quantity per carton 16

Women's

Sizes 10-20 (EU 36-46)
Quantity per carton 16









MEN'S TRF630 WOMEN'S TRF631

SALAMBA LIGHTWEIGHT MARL FLEECE

Product Information

- Anti-pill Marl effect fleece (2 sides brushed 1 side anti-pill)
- Quick drying and easy care, lightweight, easy to wear layer
- Inner zip and chin guard with stretch binding to cuffs and collar
- 2 zipped lower pockets.

Produktinformation

- Fleece mit Marl-Effekt (Außenseite mit Anti-Pill Ausstattung, Innenseite gebürstet)
- Schnelltrocknend und pflegeleicht, leicht, eignet sich ideal für Lagenlook
- Innerer Reißverschluss und Kinnschutz mit Stretcheinfassung an den Bündchen und am Kragen
- 2 tief angesetzte RV-Taschen

Données produit

- Polaire chiné anti boulochage 2 côtés brossé, 1 côté anti boulochage
- Entretien rapide et facile, sous couche facile à porter
- zip intérieur au menton avec ourlet stretch aux manches et col
- 2 poches basses zippées

Productinformatie

- Anti-pil marl effect fleece (2 kanten geborsteld 1 zijde anti-pil)
- Sneldrogend en onderhoudsvriendelijk, lichtgewicht, gemakkelijk te dragen laagje.
- Rits- en kinbescherming aan de binnenkant met elastische band aan manchetten en kraag
- 2 zijzakken met ritsluiting



1.



1.

Men's

1. Grey Marl 906

Men's

Sizes S-3XL (EU 48-62)
Quantity per carton 16

Women's

1. Grey Marl 906

Women's

Sizes 10-20 (EU 36-46)
Quantity per carton 16

Available January 2021



TRF582

THOR 350 HEAVYWEIGHT FLEECE

Product Information

- Anti-pill Symmetry-Fleece
- Quick drying and easy care
- Super soft handle
- 2 zipped lower pocket with adjustable cord hem

Produktinformation

- Symmetry-Fleece mit Anti-Pill Ausstattung
- Schnelltrocknend und pflegeleicht
- Superweicher Griff
- 2 tief angesetzte Reißverschlussaschen mit verstellbarem Kordelsaum

Données produit

- Polaire Symmetry anti-boulochage
- À séchage rapide et entretien facile
- Toucher extra souple
- 2 poches basses zippées avec ourlet à cordon réglable

Productinformatie

- Anti-pluis symmetrische fleece
- Sneldrogend en eenvoudig te onderhouden
- Superzachte stof
- 2 lage zakken met rits met verstelbaar koord in de zoom



1.

2.

3.

Colours

- | | |
|--------------|-----|
| 1. Navy | 540 |
| 2. Black | 800 |
| 3. Seal Grey | 038 |

Sizes S-4XL (EU 48-64)
Quantity per carton 16



TRF581

THOR 300 FULL ZIP FLEECE

Product Information

- Anti-pill Symmetry-Fleece
- Quick drying and easy care
- Fleece cuffs
- 2 zipped lower pocket with adjustable cord hem

Produktinformation

- Symmetry-Fleece mit Anti-Pill Ausstattung
- Schnelltrocknend und pflegeleicht
- Fleece-Bündchen
- 2 tief angesetzte Reißverschlusstaschen mit verstellbarem Kordelsaum

Données produit

- Polaire Symmetry anti-boulochage
- Séchage rapide et entretien facile
- Poignets en polaire
- 2 poches basses zippées avec ourlet à cordon réglable

Productinformatie

- Anti-pluis symmetrische fleece
- Sneldrogend en eenvoudig te onderhouden
- Fleece manchetten
- 2 lage zakken met rits met verstelbaar koord in de zoom



1. 2. 3. 4. 5. 6.

Men's

| | |
|-----------------|-----|
| 1. Navy | 540 |
| 2. Black | 800 |
| 3. Classic Red | 42D |
| 4. Royal Blue | 520 |
| 5. Bottle Green | 24X |
| 6. Seal Grey | 038 |

Men's

Sizes S-4XL (EU 48-64)
Quantity per carton 16



MEN'S TRF532 WOMEN'S TRF541

THOR III INTERACTIVE FLEECE

Product Information

- Anti-pill Symmetry-Fleece
- Quick drying and easy care
- Interactive design
- 2 zipped lower pocket with adjustable cord hem

Produktinformation

- Symmetry-Fleece mit Anti-Pill Ausstattung
- Schnelltrocknend und pflegeleicht
- Interaktive Option
- 2 tief angesetzte mit verstellbarem Kordelsaum

Données produit

- Polaire Symmetry anti-boulochage
- Séchage rapide et entretien facile
- Design interactif
- 2 poches basses zippées avec ourlet à cordon réglable

Productinformatie

- Anti-plus symmetrische fleece
- Sneldrogend en eenvoudig te onderhouden
- Interactief ontwerp
- 2 lage zakken met rits met verstelbaar koord in de zoom



1.

2.

3.

4.

5.

6.

7.

8.

9.

10.



Men's

- 1. Dark Navy 54B
- 2. Black 800
- 3. Classic Red 42D
- 4. Royal Blue 520
- 5. Bottle Green 24X
- 6. Seal Grey 038
- 7. Bordeaux 9TS
- 8. Glowlight 8U2
- 9. Oxford Blue 15
- 10. **New Royal** 28B

Women's

- 1. Dark Navy 54B
- 2. Black 800
- 3. Classic Red 42D
- 4. Royal Blue 520
- 5. Oxford Blue 15
- 6. Hot Pink 7U1
- 7. Seal Grey 038

Men's

Sizes XXS-5XL (EU 44-66)
XXS and 5XL in Dk Navy and Black only
Quantity per carton 16

Women's

Sizes 6-22 (EU 32-48)
6, 8 & 22 in Dk Navy and Black only
Quantity per carton 16

New colour available September 2020





TRF570

CLASSIC FULL ZIP FLEECE

Product Information

- Symmetry-Fleece (2 side brushed, 1 side anti-pill)
- Quick drying and easy care
- Fleece cuffs
- 2 zipped lower pocket with adjustable cord hem

Produktinformation

- Symmetry-Fleece (Außenseite mit Anti-Pill Ausstattung, Innenseite gebürstet)
- Schnelltrocknend und pflegeleicht
- Fleece-Bündchen
- 2 tief angesetzte Reißverschlussaschen mit verstellbarem Kordelsaum

Données produit

- Polaire Symmetry (2 côtés brossés, 1 côté anti-boulochage)
- Séchage rapide et entretien facile
- Poignets en polaire
- 2 poches basses zippées avec ourlet à cordon réglable

Productinformatie

- Symmetrische fleece (2 zijden geborsteld, 1 zijde anti-pluis)
- Sneldrogend en eenvoudig te onderhouden
- Fleece manchetten
- 2 lage zakken met rits met verstelbaar koord in de zoom



1. 2. 3. 4. 5.

Colours

| | |
|-----------------|-----|
| 1. Navy | 540 |
| 2. Black | 800 |
| 3. Seal Grey | 038 |
| 4. Bottle Green | 24X |
| 5. Royal Blue | 520 |

Sizes S-4XL (EU 48-64)

Quantity per carton 16



MEN'S TRF557 WOMEN'S TRF565 MICRO FULL ZIP FLEECE

Product Information

- Micro fleece with Layerlite fabric technology
- Quick drying and easy care
- Fleece cuffs
- 2 zipped lower pockets with adjustable cord hem

Produktinformation

- Mikrofleece mit Layerlite-Gewebe-Technologie
- Schnelltrocknend und pflegeleicht
- Fleece-Bündchen
- 2 tief angesetzte Reißverschlussaschen mit verstellbarem Kordelsaum

Données produit

- Micro-polaire à Technologie tissu Layer lite
- Séchage rapide et entretien facile
- Poignets en polaire
- 2 poches basses zippées avec ourlet à cordon réglable

Productinformatie

- Microfleece met layerlite technologie
- Sneldrogend en eenvoudig te onderhouden
- Fleece manchetten
- 2 lage zakken met rits met verstelbaar koord in de zoom



Men's

- | | |
|----------------|-----|
| 1. Dark Navy | 54B |
| 2. Black | 800 |
| 3. Classic Red | 42D |
| 4. Seal Grey | 038 |
| 5. Oxford Blue | 15 |



Women's

- | | |
|----------------|-----|
| 1. Dark Navy | 54B |
| 2. Black | 800 |
| 3. Classic Red | 42D |
| 4. Seal Grey | 038 |
| 5. Oxford Blue | 15 |

Men's

Sizes S-4XL (EU 48-64)
Quantity per carton 16

Women's

Sizes 10-20 (EU 36-46)
Quantity per carton 16









TRF622

HONESTLY MADE RECYCLED MICRO FULL ZIP FLEECE

Product Information

- 100% recycled anti-pill Symmetry-Fleece fabric
- Quick drying and easy care
- Super soft handle and quick drying
- 2 zipped lower pockets

Produktinformation

- 100% recyceltes Symmetry-Fleecegewebe mit Anti-Pill Ausstattung
- Schnelltrocknend und pflegeleicht
- Superweicher Griff und schnelltrocknend
- 2 tief angesetzte RV-Taschen

Données produit

- Polaire Symmetry 100% recyclé anti boulochage
- Séchage rapide et entretien facile
- Poignée très souple et séchage rapide
- 2 poches basses zippées

Productinformatie

- Verborgen capuchon, 2 lage zakken met ritssluiting en borstzak met ritssluiting
- Sneldrogend en onderhoudsvriendelijk
- Superzacht en sneldrogend
- 2 zijzakken met ritssluiting



Colours

- | | |
|----------|-----|
| 1. Navy | 540 |
| 2. Black | 800 |

Sizes XS-3XL (EU 46-62)

Quantity per carton 16

Available November 2020

1.

2.



TRF619

CLASSIC MICROFLEECE

Product Information

- Micro fleece with Layerlite fabric technology
- Quick drying and easy care
- 2 lower zipped pockets
- Great layering piece

Produktinformation

- Mikrofleece mit Layerlite-Gewebe-Technologie
- Schnelltrocknend und pflegeleicht
- 2 tief angesetzte Reißverschlusstaschen
- Eignet sich für Lagenlook

Données produit

- Micro-polaire à technologie tissu Layerlite
- Séchage rapide et entretien facile
- 2 poches basses zippées
- Excellent vêtement superposé

Productinformatie

- Microfleece met Layerlite-technologie
- Sneldrogend en onderhoudsvriendelijk
- 2 lage zakken met
- Ideaal als laagjesitem



1. 2. 3. 4.

Colours

| | |
|----------------|-----|
| 1. Black | 808 |
| 2. Dark Navy | 54B |
| 3. Seal Grey | 038 |
| 4. Classic Red | 42D |

Sizes S-3XL (EU 48-62)
Quantity per carton 16



TRA510

THOR OVERHEAD FLEECE

Product Information

- Anti-pill Symmetry-Fleece
- Quick drying and easy care
- 2 zipped lower pocket with adjustable cord hem

Produktinformation

- Symmetry-Fleece mit Anti-Pill Ausstattung
- Schnelltrocknend und pflegeleicht
- 2 tief angesetzte Taschen mit verstellbarem Saumschnürzug

Données produit

- Polaire Symmetry anti-boulochage
- Séchage rapide et entretien facile
- 2 poches basses zippées avec ourlet à cordon réglable

Productinformatie

- Anti-pluis symmetrische fleece
- Sneldrogend en eenvoudig te onderhouden
- 2 lage zakken met rits met verstelbaar koord in de zoom



1.

2.

Colours

- | | |
|--------------|-----|
| 1. Dark Navy | 54B |
| 2. Black | 800 |

Sizes S-3XL (EU 48-62)
Quantity per carton 16

HONESTLY
MADE

NEW

HONESTLY
MADE

NEW

SYMMETRY
RECYCLED

TRF636

HONESTLY MADE RECYCLED MICRO HALF ZIP FLEECE

Product Information

- 100% recycled polyester anti-pill Symmetry-Fleece fabric
- Quick drying and easy care
- Super soft handle

Produktinformation

- Symmetry-Fleece aus 100% recyceltem polyester mit Anti-Pill Ausstattung
- Schnelltrocknend und pflegeleicht
- Superweicher Griff

Données produit

- Polaire Symmetry anti boulochage 100% polyester recyclé
- Séchage rapide et entretien facile
- Poignée très souple

Productinformatie

- 100% gerecycled polyester antipilling Symmetry-Fleece stof
- Sneldrogend en gemakkelijk in onderhoud
- Superzacht



1.

2.

Colours

- | | |
|----------|-----|
| 1. Navy | 540 |
| 2. Black | 800 |

Sizes S-3XL (EU 48-62)
Quantity per carton 16

Available January 2021



TRF549

MICRO ZIP NECK FLEECE

Product Information

- Micro fleece with Layerlite fabric technology
- Quick drying and easy care
- Half zip neck opening style
- Great layering piece

Produktinformation

- Mikrofleece mit Layerlite-Gewebe-Technologie
- Schnelltrocknend und pflegeleicht
- HalbReißverschluss
- Eignet sich für Lagenlook

Données produit

- Micro-polaire à Technologie tissu Layer lite
- Séchage rapide et entretien facile
- Style échancre demi-zippée
- Idéale en couche intermédiaire

Productinformatie

- Microfleece met layerlite technologie
- Sneldrogend en eenvoudig te onderhouden
- Halve ritsluiting in de halsopening
- Geweldig gelaagd stuk



Colours

| | |
|-----------------|-----|
| 1. Dk Navy | 54B |
| 2. Black | 800 |
| 3. Classic Red | 42D |
| 4. Seal Grey | 038 |
| 5. Bottle Green | 24X |
| 6. Royal Blue | 520 |
| 7. Oxford Blue | 15 |

Sizes S-4XL (EU 48-64)
Quantity per carton 16

CONTRAST COLLECTION

TRF527

CONTRAST CREW SWEATSHIRT

Product Information

- 100% polyester brushed back sweat fabric
- Double layer fabric at shoulders for comfort and stability
- Ribbed, neck, cuffs and hem
- Great layering garment to work with the contrast range

Produktinformation

- Rückenteil aus aufgerauhtem Gewebe aus 100 % Polyester
- Doppellagiges Gewebe an den Schultern für mehr Komfort und Stabilität
- Hals, Bündchen und Saum gerippt
- Hervorragendes Kleidungsstück für Lagen-Look passend zur Contrast-Reihe

Données produit

- Tissu 100 % polyester envers gratté anti-transpiration
- Tissu double épaisseur aux épaules pour le confort et la stabilité
- Encolure, poignets et ourlet côtelés
- Vêtement à superposer pour jouer avec les contrastes

Productinformatie

- 100% polyester geborstelde, gevoerde zweet stof
- Dubbel gelaagde stof op de schouders voor comfort en stabiliteit
- Geribbelde nek, manchetten en zoom



1.

2.

3.

Colours

- | | |
|----------------------|-----|
| 1. Black/Seal Grey | 28P |
| 2. Black/Classic Red | 48B |
| 3. Navy/New Royal | 5WV |

Sizes XS-4XL (EU 46-64)

Quantity per carton 16



BODYWARMERS





MEN'S TRA859 WOMEN'S TRA860

X-PRO ICEFALL II PERFORMANCE INSULATED SEAMLESS QUILT BODYWARMER



Product Information

- Water repellent finish lightweight fabric with seamless quilted design to enhance windproofness and warmth
- Warmloft performance technology insulation. 120 gsm body insulation wadding weight with a high warmth to weight ratio
- Stretch binding to collar, armholes and hem
- 2 zipped lower pockets & easily compressible

Produktinformation

- Wasserabweisende Oberfläche, leichtes Gewebe mit nahtlosem Steppdesign für eine erhöhte Winddichtigkeit und Wärme
- Warmloft-Isolierung Funktionstechnologie 120 g/m², hohes Wärme-Gewichtsverhältnis
- Fest angebrachte, isolierte Kapuze mit Stretcheinfassung an der Kapuze, den Bündchen und dem Saum
- 2 tief angesetzte RV-Taschen, leicht komprimierbar

Données produit

- Tissu léger déperlant sans dessin surpiqué sans couture afin d'augmenter la chaleur et l'effet coup vent
- Isolation performante WARMLOFT. isolation sur le corps 120gr avec un fort ratio poids chaleur
- Capuche doublé insert stretch sur la capuche, poignets et l'ourlet
- 2 poches basses zippées et facilement compressible

Productinformatie

- Waterafstotende lichtgewicht stof met naadloos gewatteerd ontwerp om winddichtheid en warmte te verbeteren
- Warmloft performance technologie isolatie. 120 GSM lichaamsisolatie watten gewicht met een hoge warmte-gewichtsverhouding
- Vaste gevoerde capuchon en elastische rand aan capuchon, manchetten en zoom
- 2 zakken met ritssluiting en gemakkelijk samendrukbaar



1.



1.

Men's colours

1. Black 800

Women's colours

1. Black 800

Men's Sizes S-3XL (EU 48-62)
Quantity per carton 8

Women's sizes 10-20 (EU 36-46)
Quantity per carton 8

Available September 2020



TRA803

STELLER MULTI-ZIP RIPSTOP BODYWARMER



Product Information

- 100% polyester ripstop
- Thermo-guard 220gsm insulation
- Multi pocket design
- Internal side seam zipped embroidery access in lining

Produktinformation

- 100% Polyester-Ripstop
- 220 gsm Thermo-guard-Isolierung
- Mehrere Taschen
- RV-Veredelungszugang im Futter an der Seitennaht

Données produit

- 100% polyester ripstop
- Isolation corporelle Thermo-guard 220g/m²
- Design multipoches
- Accès à la doublure par couture latérale zippée à broderie

Productinformatie

- 100% polyester ripstop
- Thermo-guard 220g/m² isolatie
- Meerdere zakken ontwerp
- Binnennaad met ritsluiting borduurwerk voor toegang in voering



1.

2.

Colours

1. Black 800
2. Navy 540

Sizes S-3XL (EU 48-62)
Quantity per carton 12



MEN'S TRA810

TYLER DIAMOND QUILT BODYWARMER

WOMEN'S TRA811

TARAH DIAMOND QUILT BODYWARMER

Product Information

- Quilted water repellent micro poplin
- Thermo-guard 160gsm insulation
- 2 lower patch pockets with side hand warmer entry
- Internal side seam zipped embroidery access in lining

Produktinformation

- Gesteptes, wasserabweisendes Micro-Popeline-Gewebe
- 160 gsm Thermo-guard Isolierung
- 2 aufgesetzte Taschen mit Seitenöffnung zum Händewärmen
- RV-Veredelungszugang im Innenfutter an der Seitennaht

Données produit

- Micro-popeline déperlante et matelassée
- Isolation corporelle Thermo-guard 160g/m²
- 2 poches basses plaquées avec ouverture latérale pour se réchauffer les mains
- Accès à la doublure par couture latérale zippée à broderie

Productinformatie

- Gewatteerde, waterafstotende micro popeline
- Thermo-guard 160g/m² isolatie
- 2 opgestikte zakken onderaan met ingang aan de zijkant voor de handen
- Binnennaad met ritsluiting borduurwerk voor toegang in voering



1.

2.



1.

2.

Men's

1. Black 800
2. Navy 540

Women's

1. Black 800
2. Navy 540

Men's

Sizes S-3XL (EU 48-62)
Quantity per carton 12

Women's

Sizes 8-20 (EU 34-46)
Quantity per carton 12



TRA806

ALTOONA INSULATED BODYWARMER



Product Information

- Quilted water repellent micro poplin
- Thermo-guard 280gsm insulation
- Self fabric shoulder overlay for added durability
- Internal side seam zipped embroidery access in lining

Produktinformation

- Gesteptes, wasserabweisendes Micro-Popeline Gewebe
- 280 gsm Thermo-guard Isolierung
- Schulter-Overlay für zusätzliche Langlebigkeit
- RV-Veredelungszugang im Futter an der Seitennaht

Données produit

- Micro-popeline déperlante et matelassée
- Isolation Thermo-guard
- Épaisseur de tissu à l'épaule pour plus de durabilité
- Accès à la doublure par couture latérale zippée à broderie

Productinformatie

- Gewatteerde, waterafstotende micro popeline
- Thermo-guard isolatie
- Zelf stof schouderoverlapping voor extra duurzaamheid
- Binnennaad met ritsluiting borduurwerk voor toegang in voering



1. 2. 3.

Colours

| | |
|--------------------|-----|
| 1. Navy | 540 |
| 2. Black | 800 |
| 3. Seal Grey/Black | 087 |

Sizes XS-3XL (EU 46-62)
Quantity per carton 12

NEW

HONESTLY
MADEHONESTLY
MADE

NEW



TRA861

HONESTLY MADE RECYCLED THERMAL BODYWARMER

Product Information

- 100% recycled polyester interest face fabric with water repellent cire finish
- 100% recycled Thermo-guard 160gsm insulation, and 100% recycled polyester lining
- Stretch binding to hem. 2 zipped lower pockets
- Easily compressible

Produktinformation

- 100% recyceltes Polyestergerewebe mit wasserabweisender Ciré-Oberfläche
- Thermo-guard Isolierung 160g/m², 100% recyceltes Polyester-Futter
- Stretcheinfassung am Saum, 2 tief angesetzte RV-Taschen
- Leicht komprimierbar

Données produit

- Tissu 100 % polyester ciré déperlant
- Isolation 100% Thermo-guard 160gsm, doublure 100% polyester recyclé
- Bordure extensible à l'ourlet. 2 poches basses zippées
- Facilement compressible

Productinformatie

- 100% gerecycled polyester stof met waterafstotende finish.
- 100% gerecyclede Thermo-guard 160 g/m² isolatie en 100% gerecyclede polyester voering
- Elastische band aan de zoom. 2 zakken met rits onderaan
- Eenvoudig samendrukbaar



1.

2.

Colours

- | | |
|----------|-----|
| 1. Navy | 540 |
| 2. Black | 800 |

Sizes XS-3XL (EU 46-62)
Quantity per carton 12

Available January 2021



CONTRAST
COLLECTION



TRA841

CONTRAST INSULATED BODYWARMER



Product Information

- 100% polyamide outer fabric with water repellent coating
- Thermo-guard 180gsm insulation
- Inner zip and chin guard
- 2 zipped lower pockets

Produktinformation

- 100% Polyamid-Außenmaterial mit wasserabweisender Beschichtung
- 180 gsm Thermo-guard Isolierung
- Reißverschluss und Kinnschutz innen
- 2 tief angesetzte Reißverschlussaschen

Données produit

- Tissu extérieur 100 % polyamide avec enduit déperlant
- Isolation Thermo-guard 180g/m²
- Zip intérieur et protège-menton
- 2 poches basses zippées

Productinformatie

- Stof buitenkant 100% polyamide met waterafstotende coating
- Thermo-guard 180g/m² isolatie
- Rits aan de binnenkant en kinbescherming
- 2 lage zakken met rits



Colours

- | | |
|----------------------|-----|
| 1. Black/Seal Grey | 28P |
| 2. Seal Grey/Black | 087 |
| 3. Black/Classic Red | 48B |
| 4. Classic Red/Black | 51P |
| 5. Navy/New Royal | 5WV |
| 6. New Royal/Navy | 56E |

Men's

Sizes XS-4XL (EU 46-64)
Quantity per carton 12

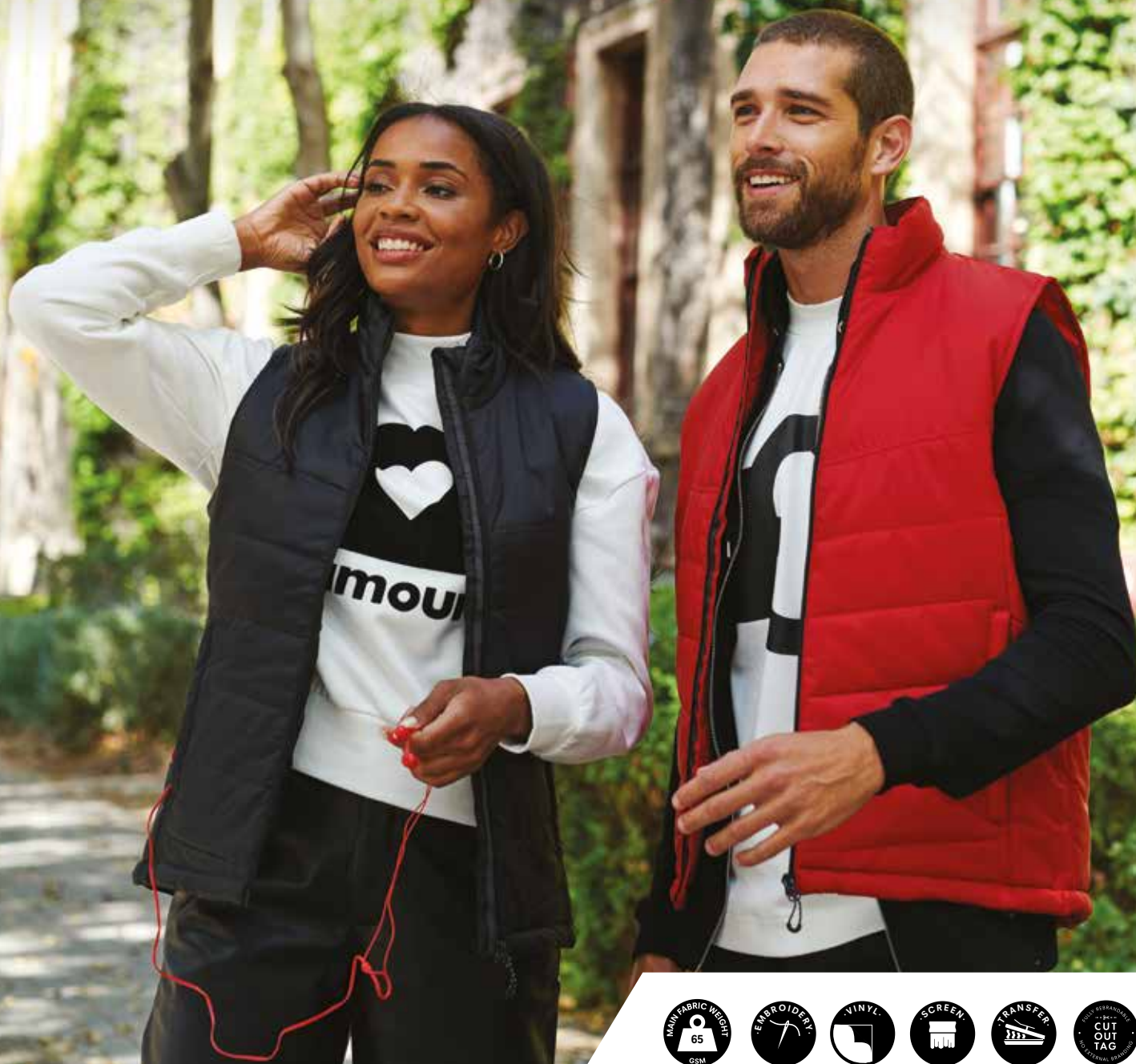

MEN'S TRA831 WOMEN'S TRA832 STAGE II INSULATED BODYWARMER



Product Information

- 100% polyamide outer fabric
- Thermo-guard 180gsm insulation
- 2 lower pockets with adjustable cord in hem
- Internal side seam zipped embroidery access in lining

Produktinformation

- Außenmaterial 100% Polyamid
- 180 gsm Thermo-guard Isolierung
- 2 tief angesetzte Taschen mit verstellbarem Kordelsaumzug
- RV-Veredelungszugang im Innenfutter an der Seitennaht

Données produit

- Tissu extérieur 100 % polyamide
- Isolation corporelle Thermo-guard 180g/m²
- 2 poches basses zippées avec ourlet à cordon réglable
- Accès à la doublure par couture latérale zippée à broderie

Productinformatie

- Stof buitenkant 100% polyamide
- Thermo-guard 180g/m² isolatie
- 2 lage zakken met verstelbaar koord in de zoom
- Binnennaad met ritssluiting borduurwerk voor toegang in voering



Men's

- | | |
|----------------|-----|
| 1. Navy | 540 |
| 2. Black | 800 |
| 3. Classic Red | 42D |
| 4. Seal Grey | 038 |

Women's

- | | |
|----------|-----|
| 1. Navy | 540 |
| 2. Black | 800 |

Men's

Sizes S-4XL (EU 48-64)
Quantity per carton 12

Women's

Sizes 10-20 (EU 36-46)
Quantity per carton 12



TRA897

DOVER FLEECE LINED BODYWARMER

**Product Information**

- Waterproof Hydrafort 5000 polyester fabric
- 210 anti-pill Symmetry-Fleece lining with a fleece lined collar
- 2 zipped lower pockets
- Inner security pocket and a concealed zip in lining for embroidery access

Produktinformation

- Wasserdichtes Hydrafort 5000 Polyestergewebe
- 210 Fusselfreies Symmetry-FleeceFutter mit fleece-gefülltertem Kragen
- 2 tiefsitzende Taschen mit Reißverschlüssen
- Sicherheitstasche innen und ein verdeckter RV-Veredelungszugang im Futter

Données produit

- Tissu polyester Hydrafort 5 000 imperméable
- 210 doublure en polaire Symmetry anti-boulochage avec col doublé polaire
- 2 poches inférieures zippées
- Poche intérieure de sécurité et zip dissimulé dans la doublure pour accéder à la broderie

Productinformatie

- Waterdicht Hydrafort 5000 polyestermateriaal
- 210 anti-pluis symmetrische fleecevoering met fleece gevoerde kraag
- 2 ritszakken onderaan
- Extra binnenzak en een verborgen rits in de voering voor toegang tot het borduursel

**Colours**

- | | |
|----------|-----|
| 1. Black | 800 |
| 2. Navy | 540 |

Sizes S-3XL (EU 48-62)

Quantity per carton 12



WARMLOFT



WATER REPELLENT



MEN'S TRA856 WOMEN'S TRA857

FIREDOWN DOWN-TOUCH INSULATED BODYWARMER

Product Information

- 100% polyamide fabric with water repellent cire finish
- Warmloft 60gsm down-touch performance technology insulation
- Easily compressible
- 2 zipped lower pockets

Produktinformation

- 100% Polyamid-Gewebe mit wasserabweisender Ciré-Oberfläche
- Warmloft 60gsm Down-Touch Funktionstechnologie
- Leicht komprimierbar
- 2 tiefsitzende Taschen mit Reißverschlüssen

Données produit

- Tissu 100 % polyamide avec finition cirée déperlante
- Isolation technologie warmloft 60 g/m² au toucher duvet
- Facilement compressible
- 2 poches inférieures zippées

Productinformatie

- 100% polyamidemateriaal met waterafstotende harslaag
- Warmloft 60 g/m² zachte high-performance donsvoering
- Goed comprimeerbaar
- 2 ritszakken onderaan



Men's

1. Black (Black) 808
2. Navy (French Blue) 9SI
3. Seal Grey (Black) 1QJ
4. Marl Grey Print E9F

Women's

1. Black (Black) 808
2. Navy (French Blue) 9SI
3. Seal Grey (Black) 1QJ
4. Marl Grey Print E9F

Men's

Sizes S-3XL (EU 48-62)
Quantity per carton 12

Women's

Sizes 10-20 (EU 36-46)
Quantity per carton 12

**New colour available
January 2021**



TRA842

ACCESS INSULATED BODYWARMER

**Product Information**

- Water repellent polyester micro poplin
- Thermo-guard 180gsm insulation
- 2 lower pockets
- Concealed inner zip for embroidery access

Produktinformation

- Wasserabweisendes Polyester-Micro-Popeline Gewebe
- 180 gsm Thermo-guard Isolierung
- 2 tief angesetzte Taschen
- RV-Veredelungszugang im Futter

Données produit

- Micro-popeline polyester déperlante
- Isolation corporelle Thermo-guard 180g/m²
- 2 poches basses
- Zip intérieur pour accéder à la broderie

Productinformatie

- Waterafstotende, polyester micro popeline
- Thermo-guard 180g/m² isolatie
- 2 lage zakken
- Verborgen binnenrits voor toegang tot borduurwerk



1.

2.

3.

Colours

- | | |
|--------------------------|-----|
| 1. Seal Grey (Black Zip) | 087 |
| 2. Black (Black Zip) | 826 |
| 3. Navy (Black Zip) | 58F |

Sizes XS-3XL (EU 46-62)

Quantity per carton 12



TRA813

SANDSTORM RIPSTOP SOFTSHELL BODYWARMER



Product Information

- Hardwearing warm-backed woven stretch ripstop softshell fabric
- Durazone polyamide overlays at wear points for added strength and durability
- Reflective trim to front and back
- 2 zipped lower pockets and 1 zipped chest pocket

Produktinformation

- Strapazierfähiges, gewebtes Stretch-Ripstop-Softshell-Material mit wärmender Innenseite
- Durazone-Polyamid-Einsätze an besonders beanspruchten Partien zur zusätzlichen Verstärkung und Langlebigkeit
- Reflektierender Besatz an Front- und Rückseite
- 1 Brusttasche mit Reißverschluss und 2 tief angesetzte Reißverschlusstaschen

Données produit

- Tissu résistant Softshell ripstop STRETCH doublé chaud tissé
- Empiècements polyamide Durazone aux points d'usure pour résistance et durabilité accrue
- Bordure réfléchissante sur le devant et le dos
- 2 poches basses zippées et 1 poche de poitrine

Productinformatie

- Duurzame, warm gevoerde, geweven ripstop stretch softshell stof
- Durazone polyamide deklagen op slijtpunten voor extra stevigheid en duurzaamheid
- Reflecterende band van voren en van achteren
- 2 lage zakken en 1 borstzak met ritsluiting



1.

2.

Colours

1. Seal Grey/Black 087
2. Black/Black 826

Sizes S-3XL (EU 48-62)
Quantity per carton 16

SPECIALISTS
IN SOFTSHELL



MEN'S TRA848 WOMEN'S TRA849

OCTAGON II 3 LAYER PRINTABLE SOFTSHELL BODYWARMER

Product Information

- Warm-backed woven softshell XPT waterproof and breathable
- 3 layer wind resistant membrane fully printable fabric
- Inner zip guard
- 2 zipped lower pockets and 1 zipped chest pocket

Produktinformation

- Wasserdichtes, atmungsaktives und gewebtes Softshell XPT Gewebe mit wärmender Innenseite
- Winddichtes Dreilagigen-Membrangewebe, vollständig bedruckbar
- Reißverschlusschutz innen
- 2 tief angesetzte Reißverschlusstaschen und 1 Brusttasche mit Reißverschluss

Données produit

- Tissu Softshell XPT doublé chaud tissé imperméable et résistant
- Tissu membrane coupe-vent à 3 épaisseurs entièrement imprimable
- Zip intérieur de protection
- 2 poches basses zippées et 1 poche poitrine zippée

Productinformatie

- Warm gevoerde, geweven softshell XPT waterdicht en ademend
- 3-laags windwerend membraan volledig bedrukbaar weefsel
- Bescherming van rits aan de binnenkant
- 2 zakken met rits onderaan en 1 borstzak met rits



1. 2. 3. 4. 1. 2. 3. 4.

Men's

- | | |
|------------------------|-----|
| 1. Seal Grey (Black) | 74Y |
| 2. Black (Black) | 808 |
| 3. Navy (Seal Grey) | 744 |
| 4. Classic Red (Black) | 72F |

Men's

Sizes XS-5XL (EU 46-66)
XS and 5XL in Navy (Seal Grey) and Black (Black) only
Quantity per carton 16

Women's

- | | |
|------------------------|-----|
| 1. Seal Grey (Black) | 74Y |
| 2. Black (Black) | 808 |
| 3. Navy (Seal Grey) | 744 |
| 4. Classic Red (Black) | 72F |

Women's

Sizes 8-22 (EU 34-48)
8 and 22 in Navy (Seal Grey) and Black (Black) only
Quantity per carton 16



HONESTLY
MADE



SPECIALISTS
IN SOFTSHELL

HONESTLY
MADE



MEN'S TRA858 WOMEN'S TRA863

HONESTLY MADE RECYCLED PRINTABLE SOFTSHELL BODYWARMER

Product Information

- 100% recycled warm-backed woven printable softshell fabric
- Water repellent and wind resistant
- Super soft handle and quick drying
- 1 zipped chest pocket & 2 zipped lower pockets

Produktinformation

- 100% recyceltes, gewebtes und bedruckbares Softshell Material mit wärmender Innenseite
- Wasserabweisend und winddicht
- Superweicher Griff und schnell trocknend
- 1 Brusttasche mit Reißverschluss & 2 tief sitzende Reißverschlusstaschen

Données produit

- Tissu softshell 100 % recyclé doublé tissé chaud entièrement imprimable
- Déperlant et résistant au vent
- Poignée très souple et séchage rapide
- 1 poche poitrine zippée et 2 poches inférieures zippées

Productinformatie

- 100% gerecycled, warm gevoerd, geweven softshell-materiaal, bedrukbaar
- Waterafstotend en windbestendig
- Superzachte feel en sneldrogend
- 1 borstzak met rits en 2 ritszakken onderaan



1.

2.



1.

2.

Men's

- | | |
|----------|-----|
| 1. Navy | 540 |
| 2. Black | 800 |

Women's

- | | |
|----------|-----|
| 1. Navy | 540 |
| 2. Black | 800 |

Men's sizes
S-3XL (EU 48-62)
Quantity per carton 16

Women's sizes
10-20 (EU 36-46)
Quantity per carton 16

Women's available September 2020

SPECIALISTS
IN SOFTSHELL



MEN'S TRA788 WOMEN'S TRA790 FLUX SOFTSHELL BODYWARMER

Product Information

- Warm-backed woven stretch softshell fabric
- Durable water repellent finish
- Quick drying and super soft handle
- 2 zipped lower pockets and one zipped chest pocket

Produktinformation

- Gewebtes Stretch-Softshell-Material mit wärmerer Innenseite
- Dauerhaft wasserabweisende Oberfläche
- Schnelltrocknend und superweicher Griff
- 2 tief angesetzte Taschen und eine Brusttasche mit Reißverschluss

Données produit

- Tissu Softshell STRETCH doublé chaud tissé
- Finition déperlante durable
- Toucher très souple à séchage rapide
- 2 poches basses zippées et 1 poche de poitrine zippée

Productinformatie

- Warm gevoerde, geweven softshell stof
- Duurzame, waterafstotende afwerking
- Snelle droging en superzachte stof
- 2 lage zakken met ritssluitingen en één zak met ritssluiting op de borst



Men's

- | | |
|----------------------------|-----|
| 1. All Black | 00F |
| 2. Navy/Navy | 081 |
| 3. Classic Red/Seal Grey | 42D |
| 4. Oxford Blue/Oxford Grey | 2KU |
| 5. Seal Grey/Seal Grey | 038 |
| 6. Grey Marl (Black) | E9F |

Women's

- | | |
|--------------------------|-----|
| 1. All Black | 00F |
| 2. Navy/Navy | 081 |
| 3. Classic Red/Seal Grey | 42D |
| 4. Oxford Blue | 15 |
| 5. Seal Grey/Black | 74Y |
| 6. Grey Marl (Black) | E9F |

Men's

Sizes XS-4XL (EU 46-64)
XS and 4XL in All Black and Navy/Navy only
Quantity per carton 16

Women's

Sizes 8-22 (EU 34-48)
8 and 22 in All Black and Navy/Navy only
Quantity per carton 16

**New colour available
January 21**

SPECIALISTS
IN SOFTSHELL

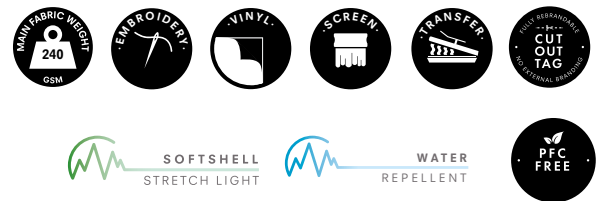

TRA820

CLASSIC PRINTABLE SOFTSHELL BODYWARMER

Product Information

- Lightweight jersey backed softshell fabric
- Water repellent finish
- Super soft handle
- 2 zipped lower pockets

Produktinformation

- Leichtes Softshell-Gewebe mit Jersey-Kaschierung
- Wasserabweisende Ausstattung
- Superweicher Griff
- 2 tief angesetzte Reißverschlusstaschen

Données produit

- Tissu Softshell doublé jersey léger et déperlant
- Finition déperlante durable
- Toucher extra souple
- 2 poches basses zippées

Productinformatie

- Lichtgewicht trui met softshell stof
- Waterafstotende afwerking
- Superzachte stof
- 2 lage zakken met rits



1. 2. 3. 4.

Colours

| | |
|----------------|-----|
| 1. Black | 800 |
| 2. Seal Grey | 038 |
| 3. Navy | 540 |
| 4. Oxford Blue | 15 |

Sizes S-3XL (EU 48-62)
Quantity per carton 16

**SPECIALISTS
IN SOFTSHELL**



MEN'S TRA844 WOMEN'S TRA845

ABLAZE PRINTABLE SOFTSHELL BODYWARMER

 SOFTSHELL



Product Information

- Warm-backed woven softshell with durable water repellent finish
- Fully printable fabric
- Inner zip guard
- 2 zipped lower pockets

Produktinformation

- Gewebtes Softshellgewebe mit langlebiger, wasserabweisender Oberflächenbehandlung und warmem Futter
- Vollständig bedruckbares Material
- Reißverschlusschutz innen
- 2 tiefsitzende Taschen mit Reißverschlüssen

Données produit

- Softshell extensible doublé tissé chaud avec finition déperlante durable
- Tissu entièrement imprimable
- Zip intérieur de protection
- 2 poches inférieures zippées

Productinformatie

- Warm gevoerde, geweven softshell met duurzame waterafstotende finish
- Volledig bedrukbaar materiaal
- Ritsbeschermer aan de binnenkant
- 2 ritszakken onderaan



Colours

- | | |
|-------------------------------|-----|
| 1. Seal Grey (Black Backing) | 1QJ |
| 2. Black (Black Backing) | 808 |
| 3. French Blue (Navy Backing) | 5SB |
| 4. Navy (French Blue Backing) | 9SI |

Mens

Sizes S-3XL (EU 48-62)
Quantity per carton 16

Womens

Sizes 10-20 (EU 36-46)
Quantity per carton 16



MEN'S TRA700 WOMEN'S TRA793

HABER II FLEECE BODYWARMER

Product Information

- Anti-pill Symmetry-Fleece
- Quick drying and easy care
- Elasticated bound armholes
- 2 zipped lower pockets

Produktinformation

- Symmetry-Fleece mit Anti-Pill Ausstattung
- Schnelltrocknend und pflegeleicht
- Elastisch eingefasste Armausschnitte
- 2 tief angesetzte Reißverschlusstaschen

Données produit

- Polaire Symmetry anti-boulochage
- Séchage rapide et entretien facile
- Emmanchures élastiques
- 2 poches basses zippées

Productinformatie

- Anti-pluis symmetrische fleece
- Snelle droging en makkelijke verzorging
- Elastische armsgaten
- 2 lage zakken met rits



1.

2.



1.

2.

Men's

- | | |
|------------|-----|
| 1. Dk Navy | 54B |
| 2. Black | 800 |

Women's

- | | |
|------------|-----|
| 1. Dk Navy | 54B |
| 2. Black | 800 |

Men's

Sizes S-3XL (EU 48-62)
Quantity per carton 16

Women's

Sizes 8-20 (EU 34-46)
Quantity per carton 16



MEN'S TRA801 WOMEN'S TRA802 MICRO FLEECE BODYWARMER

Product Information

- Anti-pill Symmetry-Fleece
- Layerlite fabric technology
- Quick drying and easy care
- 2 zipped lower pockets

Produktinformation

- Symmetry-Fleece mit Anti-Pill Ausstattung
- Layerlite-Gewebetechologie
- Schnelltrocknend und pflegeleicht
- 2 tief angesetzte Reißverschlusstaschen

Données produit

- Polaire Symmetry anti-boulochage
- Technologie tissu Layer lite
- Séchage rapide et entretien facile
- 2 poches basses zippées



Productinformatie

- Anti-pluis symmetrische fleece
- 'layer lite fabric'-technologie
- Sneldrogend en eenvoudig te onderhouden
- 2 lage zakken met rits



1. 2. 3. 4.



1. 2. 3.

Men's

- | | |
|----------------|-----|
| 1. Dk Navy | 54B |
| 2. Black | 800 |
| 3. Classic Red | 42D |
| 4. Seal Grey | 038 |

Women's

- | | |
|----------------|-----|
| 1. Dk Navy | 54B |
| 2. Black | 800 |
| 3. Classic Red | 42D |

Men's

Sizes S-3XL (EU 48-62)
Quantity per carton 16

Women's

Sizes 8-20 (EU 34-46)
Quantity per carton 16

An abstract graphic consisting of several overlapping, slightly offset rectangular outlines in blue, green, yellow, and red. These lines intersect to form a complex, multi-layered star-like shape in the center. The text 'POLO SHIRTS' is overlaid on this graphic.

**POLO
SHIRTS**

NEW

HONESTLY
MADE



HONESTLY
MADE

NEW



COOLWEAVE
RECYCLED



TRS196

HONESTLY MADE 100% RECYCLED POLO

Product Information

- 100% Recycled polyester quick dry pique fabric
- Excellent wicking performance. antibacterial finish.
- Easy care and quick drying
- 3 button placket

Produktinformation

- 100% recyceltes und schnelltrocknendes Polyester-Piqué-Gewebe
- Sehr guter Feuchtigkeitsabtransport, antibakterielle Oberfläche
- Schnelltrocknend und pflegeleicht
- Knopfleiste mit drei Knöpfen

Données produit

- Tissu piqué à séchage rapide 100% polyester recyclé
- Bon transfert de l humidité
- Séchage rapide et entretien facile
- Patte de boutonnage avec 3 boutons

Productinformatie

- 100% gerecyclede polyester sneldrogende piquéstof
- Uitstekende vochtafvoer. Antibacteriële afwerking
- Onderhoudsvriendelijk en sneldrogend
- Knopenlijst met 3 knopen



1.

2.

Colours

- | | |
|----------|-----|
| 1. Navy | 540 |
| 2. Black | 800 |

Sizes XS-3XL (EU 46-62)

Quantity per carton 24

Available January 2021



CONTRAST
COLLECTION



TRS174

CONTRAST QUICK WICKING POLO SHIRT



Product Information

- 100% quick dry polyester pique fabric
- Moisture wicking performance
- 3 button placket
- Ribbed collar and cuffs

Produktinformation

- 100% schnelltrocknendes Polyester-Piquégewebe
- Feuchtigkeitsabsorbierend
- Knopfleiste mit 3 Knöpfen
- Gerippter Kragen und Bündchen

Données produit

- Tissu 100 % polyester piqué à séchage rapide
- Excellente évacuation de l'humidité
- Patte de boutonnage à 3 boutons
- Col et poignets côtelés

Productinformatie

- 100% sneldrogende polyester piqué stof
- Vochtafvoerend
- Rij met 3 knopen
- Ribbelkraag en manchetten



Colours

- | | |
|----------------------|-----|
| 1. Black/Seal Grey | 28P |
| 2. Seal Grey/Black | 087 |
| 3. Black/Classic Red | 48B |
| 4. Classic Red/Black | 51P |
| 5. Navy/New Royal | 5WV |
| 6. New Royal/Navy | 56E |

Sizes XXS-4XL (EU 44-64)
Quantity per carton 16



TRS147

COOLWEAVE QUICK WICKING POLO SHIRT

Product Information

- 100% polyester quick dry pique fabric
- Excellent wicking performance
- Ribbed collar and cuffs
- 3 button placket

Produktinformation

- 100% schnelltrocknendes Polyester-Piquégewebe
- Sehr guter Feuchtigkeitsabtransport
- Gerippter Kragen und Ärmelbündchen
- Knopfleiste mit 3 Knöpfen

Données produit

- Tissu 100 % polyester piqué à séchage rapide
- Excellente évacuation de l'humidité
- Col et poignets côtelés
- Patte de boutonnage à 3 boutons



COOLWEAVE



Productinformatie

- 100% polyester sneldrogende piqué stof
- Uitstekende vochtafvoer
- Ribbelkraag en manchetten
- Rij met 3 knopen



1. 2. 3. 4. 5. 6.

Colours

| | |
|----------------|-----|
| 1. Black | 800 |
| 2. Iron | 7NV |
| 3. Navy | 540 |
| 4. Classic Red | 42D |
| 5. Oxford Blue | 15 |
| 6. Silver Grey | 033 |

Sizes XS-3XL (EU 46-62)

Quantity per carton 24



TRS143

CLASSIC 65/35 POLO SHIRT

Product Information

- 65% polyester 35% cotton pique
- 3 button placket
- Ribbed collar and cuffs

Produktinformation

- 65 % Polyester, 35 % Baumwollpique
- Knopfleiste mit 3 Knöpfen
- Gerippter Kragen und Ärmelbündchen

Données produit

- 65 % polyester/35 % coton piqué
- Patte de boutonnage à 3 boutons
- Col et poignets côtelés

Productinformatie

- 65/35 polyester/piqué katoen
- Rij met 3 knopen
- Ribbelkraag en manchetten



1. 2. 3. 4. 5. 6. 7. 8.

Colours

| | |
|----------------|-----|
| 1. Navy | 540 |
| 2. Black | 800 |
| 3. Classic Red | 42D |
| 4. Royal Blue | 520 |
| 5. Seal Grey | 038 |
| 6. White | 900 |
| 7. Dark Steel | 49A |
| 8. Oxford Blue | 15 |

Sizes XS-4XL (EU 46-64)

Quantity per carton 24



LEGGWEAR

NEW

**SPECIALISTS
IN SOFTSHELL**

NEW

 MAIN FABRIC WEIGHT
190/245
GSM

 EMBROIDERY

 VINYL

 SCREEN

 TRANSFER

 SOFTSHELL
STRETCH

ISOFLEX

 WATER
REPELLENT

 PFC
FREE

TRJ510

PROLITE SOFTSHELL STRETCH TROUSERS

Product Information

- Woven stretch fabric with a DWR (Durable Water Repellent) finish
- Ripstop stretch fabric to knee, seat panels and re-inforcement at the hem
- Part elasticated waist and high back waistband
- Multi pocketed with front and rear zipped pockets

Produktinformation

- Gewebtes Stretch-Material mit einer dauerhaft wasserabweisenden Imprägnierung (DWR) die Allwetterschutz bietet
- Stretch-Ripstop Material an den Knien und der Gesäß-Partie, verstärkter Saum
- Teilelastische Taille und hoher Rückenbund
- Zahlreiche Taschen, Front- und Gesäßtaschen mit RV

Données produit

- Tissu STRETCH tissé avec finition DWR /déperlant longue durée
- Tissu RIPSTOP STRETCH au genou, panneaux d'assise et renfort à l'ourlet
- Taille partiellement élastiquée, tour de taille à dos haut
- Multi Poche-poches zippées devant et dos

Productinformatie

- Geweven stretchstof met een DWR (duurzaam water afstotend) afwerking
- Ripstop stretchstof op de knie, zitvlakken en versteviging aan de zoom
- Gedeeltelijk elastische taille en hoge tailleband aan de achterkant
- Meerdere zakken voor en zakken met rits achter



Colours

- | | |
|----------|-----|
| 1. Black | 800 |
| 2. Navy | 540 |

Sizes 30"-44" (incl 33")
Available in 3 leg lengths:
– Short 29"
– Regular 31"
– Long 33"
Quantity per carton 24

Available September 2020

1.

2.



WATER
REPELLENT



TRJ335

HARDWEAR HOLSTER TROUSERS

Product Information

- Hardwearing 65/35 polyester/cotton
- Durazone panels for added strength and durability
- Easily accessible holster pockets
- Durazone-knee pad pockets compatible with Regatta kneepads

Produktinformation

- Strapazierfähiges 65/35 Polyester/Baumwolle Gewebe
- Durazone-Streifen für mehr Stärke und Langlebigkeit
- Leicht zugängliche Holstertaschen
- Durazone-Einsätze für zusätzliche Verstärkung und Langlebigkeit

Données produit

- 65/35 polyester/coton robuste
- Empiècements durazone pour résistance et durabilité accrue
- Poches d'étui d'accès facile
- Poches durazone de genouillères compatibles avec les genouillères Regatta

Productinformatie

- Duurzame 65/35 polyester/katoen
- Durazone panelen voor extra stevigheid en duurzaamheid
- Gemakkelijk toegankelijke holsterzakken
- Durazone kniebeschermingszakken combineerbaar met Regatta kniebeschermers

Sizes 28" - 46" (EU 42-62)

Available in 3 leg lengths:

- Short 29"
- Regular 31"
- Long 33"

Quantity per carton 16



1.

Colours

1. Black 800





TRJ600

PRO ACTION TROUSERS

Product Information

- Hardwearing polyester/cotton twill fabric with water repellent coating
- Multi zip pocket design with 8 pockets
- Part elasticated waistband and triple stitched seams with reinforced crotch
- Knee pad pockets compatible with Regatta kneepads

Produktinformation

- Strapazierfähiges Polyester-/Baumwolltwillgewebe mit wasserabweisender Oberfläche
- Mehrfach-Taschendesign mit Reißverschlüssen und 8 Taschen
- Teilelastischer Taillenbund und dreifach genähte Säume mit verstärktem Schritt
- Knie Schonertaschen, kompatibel mit Regatta Knie Schonern

Données produit

- Tissu poly coton sergé robuste avec enduction déperlante
- Design multi-poches zippées avec 8 poches
- Ceinture en partie élastique et coutures double piqûre avec entrejambe renforcé
- Poches durazone de genouillères compatibles avec les genouillères Regatta

Productinformatie

- Duurzame Polykatoen keperstof met w/r-coating
- Multi zip pocket design met 8 zakken
- Gedeeltelijk elastische taille en drievoudig gestikte naden met versterkt kruis
- Kniebeschermingszakken combineerbaar met Regatta kniebeschermers

Sizes 28"-46" (EU 42-62)

Available in 3 leg lengths:

- Short 29"
- Regular 31"
- Long 33"

Quantity per carton 16



1.

2.

Colours

- | | |
|----------|-----|
| 1. Black | 800 |
| 2. Navy | 540 |





TRJ500

PRO CARGO TROUSERS

Product Information

- Hardwearing polyester/cotton twill fabric with water repellent coating
- Multi pocket design with 7 pockets and a D-ring on waistband plus a hammer loop on right leg
- Part elasticated waistband and triple stitched seams with reinforced crotch
- Knee pad pockets compatible with Regatta kneepads

Produktinformation

- Strapazierfähiges Polyester-/Baumwolltwillgewebe mit wasserabweisender Oberfläche
- Mehrfach-Taschendesign mit 7 Taschen und einem D-förmigen Ring am Hosenbund sowie einer Hammerschleife am rechten Hosenbein
- Teilelastischer Taillenbund und dreifach genähte Säume mit verstärktem Schritt
- Knieschonertaschen, kompatibel mit Regatta Knieschonern

Données produit

- Tissu poly coton sergé robuste avec enduction déperlante
- Design multi-poches zippées avec 7 poches, un anneau en D à la taille et une boucle pour marteau sur la jambe droite
- Ceinture en partie élastique et coutures double piqûre avec entrejambe renforcé
- Poches durazone de genouillères compatibles avec les genouillères Regatta

Productinformatie

- Duurzame Polykatoen keperstof met w/r-coating
- Multi pocket design met 7 zakken en een D-ring op tailleband plus een hamerlus op rechterbeen
- Gedeeltelijk elastische taille en drievoudig gestikte naden met versterkt kruis
- Knieschermingszakken combineerbaar met Regatta knieschermers

Sizes 28"-46"(EU 42-62)

Available in 3 leg lengths:

- Short 29"
- Regular 31"
- Long 33"

Quantity per carton 16



1.

2.

Colours

- | | |
|----------|-----|
| 1. Black | 800 |
| 2. Navy | 540 |





TRJ331

LINED ACTION TROUSERS

Product Information

- Polyester/cotton fabric with water repellent coating
- Warm scrim lining
- Multi pocket design with 5 pockets
- Part elasticated waistband

Produktinformation

- Polyester-/Baumwollmaterial mit wasserabweisender Oberfläche
- Futter aus wärmendem Baumwollstoff
- Mehrfach-Taschendesign mit 5 Taschen
- Teilelastischer Taillenbund

Données produit

- Tissu poly coton sergé robuste avec enduction déperlante
- Doublure en tissu chaud
- Design multi-poches avec 5 poches
- Ceinture en partie élastique

Productinformatie

- Polykatoen stof met w/r-coating
- Voering van warme katoenen stof
- Multi pocket design met 5 zakken
- Gedeeltelijk elastische taille

Sizes 28"-46" (EU 42-62)
Available in 3 leg lengths:
– Short 29"
– Regular 31"
– Long 33"

Quantity per carton 20



1.

2.

Colours

- | | |
|----------|-----|
| 1. Black | 800 |
| 2. Navy | 540 |





TRJ170

ORIGINAL ACTION TROUSER

Product Information

- Polyester/cotton canvas fabric with water repellent coating
- Original multi zip pocket design with 9 pockets
- Part elasticated waistband and twin stitched seam
- Reinforced knee patches

Produktinformation

- Polyester-/Baumwollmaterial mit wasserabweisender Oberfläche
- Originelles Mehrfach-Taschendesign mit Reißverschlüssen und 9 Taschen
- Teilelastischer Taillenbund und zweifach genähte Säume
- Verstärkte Kniebesätze

Données produit

- Tissu poly coton sergé robuste avec enduction déperlante
- Design multi-poches original avec 9 poches
- Ceinture en partie élastique et coutures double piqûre avec entrejambe renforcé
- Genouillères renforcées

Productinformatie

- Polykatoen stof met w/r-coating
- Origineel multi pocket design met 9 zakken
- Elastische tailleband en dubbel gestikte naden met verstevigd kruis
- Versterkte kniebeschermers



Men's

- | | |
|----------|-----|
| 1. Black | 800 |
| 2. Navy | 540 |

Sizes 28"-46" (EU 42-62)
 Available in 3 leg lengths:
 – Short 29"
 – Regular 31"
 – Long 33"
 Quantity per carton 16

1.

2.



MEN'S TRJ330 NEW ACTION TROUSERS

Product Information

- Polyester/cotton fabric with water repellent coating
- Multi pocket design with 5 pockets
- Part elasticated waistband
- Reinforced knee patches

Produktinformation

- Polyester-/Baumwollmaterial mit wasserabweisender Oberfläche
- Mehrfach-Taschendesign mit 5 Taschen
- Teilelastischer Taillenbund
- Verstärkte Knieeinsätze

Données produit

- Tissu poly coton sergé robuste avec enduction déperlante
- Design multi-poches avec 5 poches
- Ceinture en partie élastique
- Genouillères renforcées

Productinformatie

- Polykatoen stof met w/r-coating
- Multi pocket design met 5 zakken
- Gedeeltelijk elastische taille
- Versterkte kniebeschermers

Men's

Sizes 28"-46" (EU 42-62)

Available in 3 leg lengths:

- Short 29"
- Regular 31"
- Long 33"

Quantity per carton 24



Men's

- | | |
|--------------|-----|
| 1. Navy | 540 |
| 2. Black | 800 |
| 3. Lichen | 39G |
| 4. Green | 300 |
| 5. Dark Grey | 864 |





WOMEN'S TRJ334

NEW ACTION TROUSERS

Product Information

- Polyester/cotton fabric with water repellent coating
- Multi pocket design with 5 pockets
- Part elasticated waistband
- Reinforced knee patches

Produktinformation

- Polyester-/Baumwollmaterial mit wasserabweisender Oberfläche
- Mehrfach-Taschendesign mit 5 Taschen
- Teilelastischer Taillenbund
- Verstärkte Knieeinsätze

Données produit

- Tissu poly coton sergé robuste avec enduction déperlante
- Design multi-poches avec 5 poches
- Ceinture en partie élastique
- Genouillères renforcées

Productinformatie

- Polykatoen stof met w/r-coating
- Multi pocket design met 5 zakken
- Gedeeltelijk elastische taille
- Versterkte kniebeschermers

Women's

Sizes 8-22 (EU 46-64)

Available in 3 leg lengths:

- Short 27"
- Regular 29"
- Long 31"

Quantity per carton 24



Women's

- | | |
|----------|-----|
| 1. Navy | 540 |
| 2. Black | 800 |

1.

2.





TRJ389

PRO CARGO SHORTS

Product Information

- Hardwearing polyester/cotton twill fabric with water repellent coating
- Multi pocket design with 7 pockets and a D-ring on waistband plus a hammer loop on right leg
- Part elasticated waistband
- Triple stitched seams with reinforced crotch

Produktinformation

- Strapazierfähiges Polyester-/Baumwolltwill-Gewebe mit wasserabweisender Oberfläche
- Mehrfach-Taschendesign mit 7 Taschen und einem D-förmigen Ring am Hosenbund sowie einer Hammerschleufe am rechten Hosenbein
- Teilelastischer Taillenbund
- Dreifach genähte Nähte mit verstärktem Schritt

Données produit

- Tissu poly coton sergé robuste avec enduction déperlante
- Design multi-poches avec 7 poches, un anneau en D à la taille et une boucle pour marteau à la jambe droite
- Ceinture en partie élastique
- Coutures triple piqûres avec entrejambe renforcé

Productinformatie

- Duurzame Polykatoen keperstof met w/r-coating
- Multi pocket design met 7 zakken en een D-ring op tailleband plus een hamerlus op rechterbeen
- Gedeeltelijk elastische taille
- Drievoudige gestikte naden met versterkt kruis



Colours

1. Navy 540
2. Black 800

Sizes 28"-46" (EU 42-62)
Quantity per carton 16

1.

2.



TRJ332 ACTION SHORTS

Product Information

- Polyester/cotton fabric with water repellent coating
- Multi pocket design
- Part elasticated waistband
- Rear concealed zip pocket

Produktinformation

- Polyester-/Baumwoll-Material mit wasserabweisender Oberfläche
- Mehrere Taschen
- Teilelastischer Taillenbund
- Verdeckte Reißverschluss tasche hinten

Données produit

- Tissu poly coton sergé robuste avec enduction déperlante
- Design multipoches
- Ceinture en partie élastique
- Poche arrière zippée dissimulée

Productinformatie

- Polyester / katoen materiaal met waterafstotend laagje
- Meerdere zakken ontwerp
- Gedeeltelijk elastische taille
- Verborgen zak achterzijde met rits



1.

2.

3.

Colours

- | | |
|-----------|-----|
| 1. Black | 800 |
| 2. Navy | 540 |
| 3. Lichen | 39G |

Sizes 30"-46" (EU 44-62)
Quantity per carton 24



SPORTS

ASANA BRA TOP



SPORT



TRS186

Product Information

- Poly-elastane fabric for a close fit and durable stretch
- Double layer front panel for ultimate support and comfort
- Stretch binding around arms and neck
- Reflective details for enhanced visibility

Produktinformation

- Poly-Elasthan-Gewebe für eine enge Passform und dauerhafte Stretchqualität
- Zweilagiger Vordereinsatz für ultimativen Halt und Komfort
- Stretcheinfassung an Nacken und Ärmeln
- Reflektierende Details für bessere Sichtbarkeit

Données produit

- Tissu poly élasthanne pour une coupe ajustée et extensibilité durable
- Panneau à double couche sur le devant pour un maximum de soutien et confort
- Attaches extensibles aux emmanchures et au col
- Détails réfléchissants pour renforcer la visibilité

Productinformatie

- Van polyelastaan voor een nauwsluitende pasvorm en duurzame stretch
- Dubbelgelaagd voorpaneel voor optimale ondersteuning en comfort
- Stretchband aan de mouwen en hals
- Reflecterende bies voor een betere zichtbaarheid



Colours

- | | |
|--------------------|-----|
| 1. Black | 800 |
| 2. Hot Pink | 56K |
| 3. Ceramic Print | 56L |
| 4. Rock Grey Print | 56O |

Sizes 8-16 (EU 34-42)

Quantity per carton 16

1. 2. 3. 4.

PINCHA 3/4 LEGGING

SPORT



TRJ386

Product Information

- Poly-elastane fabric for a close fit and durable stretch
- Ergonomic flat seams for active comfort
- Wide waistband for snug comfortable fit
- Coin pocket

Produktinformation

- Poly-Elasthan-Gewebe für eine enge Passform und dauerhafte Stretchqualität
- Ergonomische, flache Nähte für aktiven Komfort
- Breiter Bund für einen angenehmen Sitz
- Münzfach

Données produit

- Tissu poly élasthanne pour une coupe ajustée et extensibilité durable
- Coutures plates ergonomiques pour confort actif
- Ceinture large pour se sentir à l'aise
- Poche à monnaie

Productinformatie

- Van polyelastaan voor een nauwsluitende pasvorm en duurzame stretch
- Ergonomische vlakke naden voor bewegingscomfort
- Brede tailleband voor een perfecte, comfortabele pasvorm
- Muntzakje



1. 2. 3. 4.

Colours

- | | |
|--------------------|-----|
| 1. Black | 800 |
| 2. Hot Pink | 56K |
| 3. Ceramic Print | 56L |
| 4. Rock Grey Print | 56O |

Sizes 8-16 (EU 34-42)

Quantity per carton 16

ANTWERP MARL T-SHIRT



SPORT



COOLWEAVE



MEN'S TRS180 WOMEN'S TRS181

Product Information

- Lightweight Polyester marl jersey fabric with good wicking performance
- Crew neckline
- Reflective details for enhanced visibility

Produktinformation

- Leichtes, meliertes Polyester-Jersey-Gewebe mit gutem Feuchtigkeitsabtransport
- Rundhalsausschnitt
- Reflektierende Details für bessere Sichtbarkeit

Données produit

- Tissu polyester jersey chiné à bonne performance anti-humidité
- Encolure ras du cou
- Détails réfléchissants pour renforcer la visibilité

Productinformatie

- Lichtgewicht polyester jersey met gemêleerd effect en goede vochtregulering
- Ronde halslijn
- Reflecterende bias voor een betere zichtbaarheid



1. 2. 3.



1. 2. 3.

Men's

1. Black Marl 68R
2. Classic Red Marl 55R
3. Surf Spray Marl 92M

Women's

1. Black Marl 68R
2. Vivid Viola 55V
3. Ceramic Marl 5VM

Men's

Sizes S-XXL (EU 48-60)
Quantity per carton 16

Women's

Sizes 8-16 (EU 34-42)
Quantity per carton 16

HELSINKI EXTOL STRETCH

SPORT



TRA607

Product Information

- 100% Polyester knitted tricot fabric
- Two zipped lower pockets and grown hood with shock cord adjustment
- Full length zip and elasticated cuffs
- Reflective details for enhanced visibility

Produktinformation

- Gestrickter Trikotstoff aus 100% Polyester
- Zwei tiefsitzende Reißverschlussaschen und fest angebrachte Kapuze mit Kordelzug
- Reißverschluss über komplette Länge und elastische Bündchen
- Reflektierende Details für bessere Sichtbarkeit

Données produit

- 100 % tissu en tricot polyester
- Deux poches inférieures zippées et capuche insérée avec cordon de serrage
- Zip pleine longueur et poignets élastiqués
- Détails réfléchissants pour renforcer la visibilité

Productinformatie

- Gebreide tricot van 100% polyester
- 2 ritszakken onderaan en een aansnoerbare vaste capuchon
- Doorlopende rits en elastische boorden
- Reflecterende bies voor een betere zichtbaarheid



1.

2.

Colours

- | | |
|----------------|-----|
| 1. Black | 800 |
| 2. Neon Spring | 4KW |

Sizes

Sizes S-XXL (EU 48-60)
Quantity per carton 16

MEXICO WINDSHELL JACKET



SPORT

TRW501

Product Information

- Lightweight and breathable micro poplin Polyester fabric with water repellent finish
- Ventilated back system
- Full length zip and elasticated cuffs
- Two concealed lower zip pockets

Produktinformation

- Leichtes und atmungsaktives Mikropoplin-Polyestergewebe mit wasserabweisender Oberfläche
- Belüftetes Rückensystem
- Reißverschluss über komplette Länge und elastische Bündchen
- Zwei verdeckte, tiefsitzende Reißverschlusstaschen

Données produit

- Tissu polyester micro-popeline, léger et respirant, avec finition déperlante
- Système de ventilation au dos
- Zip pleine longueur et poignets élastiques
- Deux poches inférieures zippées dissimulées



WATER
REPELLENT



Productinformatie

- Lichtgewicht en ademende fijne polyester popeline met waterafstotende finish
- Ventilerend achterpaneel
- Doorlopende rits en elastische boorden
- 2 verborgen ritszakken onderaan



1. 2.

Men's

- | | |
|----------------------|-----|
| 1. Black/Black | 826 |
| 2. Neon Spring/Black | 1QT |

Sizes S-XXL (EU 48-60)

Quantity per carton 16

BERLIN RUNNING SHORTS

SPORT

TRJ382

Product Information

- Lightweight Polyester outer short with water repellent finish, combined with a polyelastane inner short for comfort and stretch
- Elasticated waistband
- Reflective details for enhanced visibility
- Coin pocket

Produktinformation

- Außenshorts aus leichtem Polyester mit wasserabweisender Oberfläche in Kombination mit Innenshorts aus Polyelasthan für mehr Komfort und Bewegungsfreiheit
- Elastischer Bund
- Reflektierende Details für bessere Sichtbarkeit
- Münzfach

Données produit

- Polyester léger short extérieur avec finition déperlante, combiné à un short intérieur en poly élasthanne pour confort et extensibilité
- Ceinture élastique
- Détails réfléchissants pour renforcer la visibilité
- Poche à monnaie



WATER
REPELLENT



Productinformatie

- Lichtgewicht polyester buitenkant met waterafstotend finish, en een elastische binnenbroek van polyelastan voor comfort
- Elastische tailleband
- Reflecterende bies voor een betere zichtbaarheid
- Muntzakje



1.

Men's

1. Black/Black 826

Sizes S-XXL (EU 48-60)

Quantity per carton 16

TORINO T-SHIRT



SPORT



COOLWEAVE



MEN'S TRS187 WOMEN'S TRS188

Product Information

- Lightweight polyester jersey fabric with good wicking performance
- Crew neckline
- Reflective details for enhanced visibility

Produktinformation

- Leichtes Polyester-Jerseygewebe mit gutem Feuchtigkeitsabtransport
- Rundhalsausschnitt
- Reflektierende Details für bessere Sichtbarkeit

Données produit

- Tissu polyester jersey chiné léger à bonne performance anti-humidité
- Encolure ras du cou
- Détails réfléchissants pour renforcer la visibilité

Productinformatie

- Lichtgewicht polyester jersey met goede vochtregulering
- Ronde halslijn
- Reflecterende bies voor een betere zichtbaarheid

Men's

| | |
|----------------|-----|
| 1. Black | 800 |
| 2. Neon Spring | 4KW |
| 3. White | 900 |
| 4. Classic Red | 42D |
| 5. Oxford Blue | 15 |
| 6. Navy | 540 |
| 7. Seal Grey | 038 |
| 8. Magma | 6QP |

Women's

| | |
|----------------|-----|
| 1. Black | 800 |
| 2. Neon Spring | 4KW |
| 3. White | 900 |
| 4. Classic Red | 42D |
| 5. Oxford Blue | 15 |
| 6. Navy | 540 |
| 7. Seal Grey | 038 |
| 8. Hot Pink | 7UI |

Men's

Sizes S-3XL (EU 48-62)
Quantity per carton 16

Women's

Sizes 8-22 (EU 34-48)
Quantity per carton 16



1. 2. 3. 4. 5. 6. 7. 8.



1. 2. 3. 4. 5. 6. 7. 8.

VANCOUVER HOODIE



SPORT



TRF591

Product Information

- 180gsm polyester brush back fleece
- Grown on hood with drawstring adjusters for protection and warmth
- Ribbed cuff and hem
- Kangaroo style pocket

Produktinformation

- Polyester-Fleece mit gebürsteter Rückseite (180 g/m²)
- Fest angebrachte Kapuze mit Kordelzug für Schutz und Wärme
- Ribbündchen und -Saum
- Känguru-Tasche

Données produit

- Polaire envers brossé en polyester 180 g/m²
- Capuche insérée avec cordons de serrage pour protéger et tenir chaud
- Poignet et ourlet côtelés
- Poche kangourou

Productinformatie

- Gevoerd met 180 g/m² geborsteld fleece van polyester
- Vaste, aansnoerbare capuchon voor bescherming en warmte
- Geribbelde boorden en zoom
- Buidelzak



1.

2.

Men's

- | | |
|----------------------|-----|
| 1. Black/Classic Red | 1CN |
| 2. Navy/White | 6H7 |

Men's

Sizes S-XXL (EU 48-60)
Quantity per carton 16

BEIJING T-SHIRT

SPORT



COOLWEAVE



MEN'S TRS151 WOMEN'S TRS152

Product Information

- Lightweight polyester pique fabric with good wicking performance and anti bacterial finish
- Ergonomic flat seams for active comfort
- Contrast panels for high energy look
- Earphone loop at neck seam and reflective print on reverse

Produktinformation

- Leichtes Polyester-Piquegewebe mit gutem Feuchtigkeitsabtransport und einer antibakteriellen Oberfläche
- Ergonomische und flache Nähte ermöglichen Bewegungsfreiheit
- Kontrasteinsätze
- Schlaufe für Kopfhörer am Halssaum und reflektierender Print auf der Rückseite

Données produit

- Tissu polyester piqué léger à bonne performance anti-humidité et finition antibactérienne
- Coutures plates ergonomiques pour confort actif
- Panneaux contrastés pour un look dynamique
- Boucle écouteur à la couture du cou et imprimé réfléchissant au dos

Productinformatie

- Lichtgewicht piquemateriaal van polyester met goede vochtregulering en een antibacteriële finish
- Ergonomische vlakke naden voor bewegingscomfort
- Contrastpanelen voor een dynamische look
- Lus voor hoofdtelefoonkabel aan de halsnaad en een reflecterende print op de rug

Men's

| | | | |
|----------------------|-----|----------------|-----|
| 1. Black/Classic Red | 1CN | 5. Navy/Navy | 081 |
| 2. Classic Red/Black | 51P | 6. Black/Black | 826 |
| 3. Oxford Blue/Navy | 0L8 | 7. White/White | 2H9 |
| 4. Navy/White | 6H7 | 8. Iron/Black | 6QQ |

Women's

| | | | |
|----------------------|-----|----------------|-----|
| 1. Black/Classic Red | 1CN | 6. Navy/Navy | 081 |
| 2. Classic Red/Black | 51P | 7. Black/Black | 826 |
| 3. Oxford Blue/Navy | 0L8 | 8. White/White | 2H9 |
| 4. Navy/White | 6H7 | 9. Iron/Black | 6QQ |
| 5. Hot Pink/Black | 2XJ | | |

Men's

Sizes S-3XL (EU 48-62)
Quantity per carton 24

Women's

Sizes 8-16 (EU 34-42)
Quantity per carton 24



1. 2. 3. 4. 5. 6. 7. 8.



1. 2. 3. 4. 5. 6. 7. 8. 9.

KIDS BEIJING T-SHIRT



SPORT



COOLWEAVE



TRS179

Product Information

- Lightweight Polyester pique fabric with good wicking performance and anti bacterial finish
- Ergonomic Flat seams for active comfort
- Contrast panels for high energy look
- Earphone Loop at neck seam and reflective print on reverse

Produktinformation

- Leichtes Polyester-Piquegewebe mit gutem Feuchtkeitsabtransport und einer antibakteriellen Oberfläche
- Ergonomische und flache Nähte ermöglichen Bewegungsfreiheit
- Kontrasteinsätze
- Schlaufe für Kopfhörer am Halssaum und reflektierender Print auf der Rückseite

Données produit

- Tissu polyester piqué léger à bonne performance anti-humidité et finition antibactérienne
- Coutures plates ergonomiques pour confort actif
- Panneaux contrastés pour un look dynamique
- Boucle écouteur à la couture du cou et imprimé réfléchissant au dos

Productinformatie

- Lichtgewicht piquémateriaal van polyester met goede vochtregulering en een antibacteriële finish
- Ergonomische vlakke naden voor bewegingscomfort
- Contrastpanelen voor een dynamische look
- Lus voor hoofdtelefoonkabel aan de halsnaad en een reflecterende print op de rug



Kid's

- | | |
|----------------------|-----|
| 1. Black/Classic Red | 488 |
| 2. Navy/White | 6H7 |
| 3. Classic Red/Black | 51P |
| 4. White/Navy | 2A7 |

Kid's Unisex

- Sizes 5-6, 7-8, 9-10, 11-12, 32", 34"
Quantity per carton 16

KIDS TORINO T-SHIRT



SPORT

TRS190

Product Information

- Lightweight Polyester jersey fabric with good wicking performance
- Crew neckline
- Reflective details for enhanced visibility

Produktinformation

- Leichtes Polyester-Jerseygewebe mit gutem Feuchtigkeitsabtransport
- Rundhalsausschnitt
- Reflektierende Details für bessere Sichtbarkeit

Données produit

- Tissu polyester jersey chiné léger à bonne performance anti-humidité
- Encolure ras du cou
- Détails réfléchissants pour renforcer la visibilité



COOLWEAVE



Productinformatie

- Lichtgewicht polyester jersey met goede vochtregulering
- Ronde halslijn
- Reflecterende bies voor een betere zichtbaarheid



Kid's

| | |
|----------------|-----|
| 1. Black | 800 |
| 2. Classic Red | 42D |
| 3. Navy | 540 |
| 4. White | 900 |
| 5. Royal Blue | 520 |

Kid's Unisex

Sizes 5-6, 7-8, 9-10, 11-12, 32", 34"
Quantity per carton 24



JUNIOR



JUNIOR



TRA309 KIDS CADET INSULATED PARKA



HYDRAFORT
5000



THERMO
GUARD

Product Information

- Waterproof Hydrafort 5000 polyester fabric
- 120gsm high loft insulation
- Grown on hood with faux fur trim plus front and back reflective details
- Concealed zip entrance in lining for embroidery access

Produktinformation

- Wasserdichtes Hydrafort 5000 Polyestergewebe
- 120 GMS High-Loft Isolierung
- Fest angebrachte Kapuze mit Kunstpelz-Besatz plus reflektierende Details vorne und hinten
- Verdeckter RV-Veredelungszugang im Futter

Données produit

- Tissu polyester Hydrafort 5000 imperméable
- Isolation Highloft 120g/m²
- Capuche cagoule avec bordure fausse fourrure et détails réfléchissants sur le devant et le dos
- Zip dissimulé dans la doublure pour accéder à la broderie

Productinformatie

- Waterdichte Hydrafort 5000 polyester stof
- 120g/m² hoge loft isolatie
- Vaste capuchon met nepbont band plus voor- en achterkant met reflecterende details
- Verborgen rits-ingang in voering voor toegang tot borduurwerk



1.

2.

Colours

- | | |
|----------------------|-----|
| 1. Navy (Magma) | 1QI |
| 2. Black (Seal Grey) | 059 |

Sizes 3-12 Yrs, 32" and 34"
(EU 104 - 152, 164 + 176)
(Size 34" incur VAT)
Quantity per carton 12



JUNIOR



TRW418
KIDS DOVER FLEECE-LINED JACKET

Product Information

- Waterproof Hydrafort 5000 polyester fabric
- 210gsm Symmetry-Fleece lining and fleece lined collar
- Reflective safety piping on front and back of jacket
- Concealed zip entrance in lining for embroidery access

Produktinformation

- Wasserdichtes Hydrafort 5000 Polyestergewebe
- 210 GSM Symmetry-Fleece-Futter und fleecegefütterter Kragen
- Reflektierende Sicherheitselemente an der Vorder- und Rückseite
- Verdeckter RV-Veredelungszugang im Futter

Données produit

- Tissu polyester Hydrafort 5000 imperméable
- Doublure polaire Symmetry 210g/m² et col doublé polaire
- Marquage réfléchissant de sécurité sur le devant et le dos de la veste
- Zip dissimulé dans la doublure pour accéder à la broderie

Productinformatie

- Waterdichte Hydrafort 5000 polyester stof
- 210g/m² symmetrische fleece voering en fleece gevoerde kraag
- Reflecterende veiligheidsstrepen op voor- en achterzijde van het jack
- Verborgten rits-ingang in voering voor toegang tot borduurwerk



1. 2. 3. 4.

Colours

- | | |
|---------------------|-----|
| 1. Navy/Navy | 081 |
| 2. Black/Ash | 82G |
| 3. Classic Red/Navy | 7Y6 |
| 4. Royal Blue/Navy | 90F |

Sizes 3-12 Yrs, 32"-36"
(EU 104-152, 158, 164, 176)
(Size 34" + 36" incur VAT)
Quantity per carton 16



JUNIOR



TRA454

KIDS STORMFORCE THERMAL HOODED JACKET



Product Information

- Lightweight polyamide fabric with water repellent finish
- Thermo-guard 140gsm insulation
- Easily compressible and reflective trims
- Concealed zip entrance in lining for embroidery access

Produktinformation

- Leichtes Polyamid-Material mit wasserabweisender Oberfläche
- 140 GSM Thermo-guard Isolierung
- Leicht komprimierbar
- Reflektierende Besätze
- Versteckter RV-Veredelungszugang im Futter

Données produit

- Tissu léger polyamide avec finition déperlante
- Isolation Thermo-guard 140g/m²
- Facilement compressible et bordures réfléchissantes
- Zip dissimulé dans la doublure pour accéder à la broderie

Productinformatie

- Lichtgewicht polyamidestof met waterafstotende afwerking
- 140g/m² Thermo-guard isolatie
- Gemakkelijk samendrukbare en reflecterende banden
- Verborgens rits-ingang in voering voor toegang tot borduurwerk



1. 2. 3. 4.

Colours

| | |
|----------------|-----|
| 1. Navy | 540 |
| 2. Black | 800 |
| 3. Classic Red | 42D |
| 4. Royal | 520 |

Sizes 2-12 Yrs, 32" and 34"
(EU 104-152, 158, 164)
(Size 34" incurs VAT)
Quantity per carton 8



JUNIOR



TRA622

KIDS OCTAGON PRINTABLE HOODED 3-LAYER SOFTSHELL



Product Information

- Warm-backed woven softshell XPT waterproof and breathable
- 3 layer wind resistant membrane fully printable fabric
- Grown on hood and reflective detail to front and back of garment
- Inner zipped guard with 2 zipped lower and 1 zipped chest pocket

Produktinformation

- Wasserdichtes, atmungsaktives und gewebtes Softshell XPT mit wärmer Innenseite
- Windbeständiges und vollständig bedruckbares 3-Lagen-Membran-Gewebe
- Fest angebrachte Kapuze und reflektierende Elemente vorne und hinten
- Reißverschlusschutz innen mit 2 tief angesetzten Taschen und 1 Brusttasche mit Reißverschluss

Données produit

- Tissu Softshell XPT doublé chaud tissé imperméable et respirant
- MEMBRANE 3 couches coupe vent tissu imprimable
- Capuche intégrale détails retro réfléchissants sur le devant et derrière le vêtement
- Zip central et 2 poches cotés zippées

Productinformatie

- Warm gevoerde, geweven softshell XPT waterdicht en ademend
- Warm gevoerde, geweven softshell xpt waterdicht en ademend
- 3-lagen windbestendig membraanweefsel
- Volledig bedrukbare stof
- Bescherming van rits aan de binnenkant met 2 lage zakken en 1 borstzak



Colours

- | | |
|----------|-----|
| 1. Navy | 540 |
| 2. Black | 800 |

Sizes 3-12 Yrs, 32"-34"
(EU 104-152, 164, 176)
(Size 34" incurs VAT)
Quantity per carton 16

1. 2.



SPECIALISTS
IN SOFTSHELL

JUNIOR



TRA683

KIDS CLASSMATE SOFTSHELL

Product Information

- Warm-backed woven stretch softshell fabric
- Quick drying
- Reflective detail on the front and back
- 2 zipped lower pockets

Produktinformation

- Gewebtes Softshell-Material mit wärmender Innenseite
- Schnelltrocknend
- Reflektierende Elemente vorne und hinten
- 2 Reißverschlusstaschen

Données produit

- Tissu Softshell STRETCH doublé chaud tissé
- Séchage rapide
- Détail réfléchissant sur le devant et au dos
- 2 poches basses zippées

Productinformatie

- Warm gevoerde, geweven softshell stof
- Sneldrogend
- Reflecterend detail op voor- en achterzijde
- 2 lage zakken met rits



1.

2.

Colours

- | | |
|----------------------|-----|
| 1. Navy (Seal Grey) | 744 |
| 2. Black (Seal Grey) | 059 |

Sizes 2-12 Yrs, 32"-34"
(EU 104-152, 158, 164)
(Size 34" incur VAT)
Quantity per carton 16



JUNIOR

TRF515
KIDS BRIGADE II FULL ZIP FLEECE

Product Information

- Anti-pill Symmetry-Fleece
- Layerlite fabric technology
- Easy care and quick drying
- 2 fleece pockets

Produktinformation

- Symmetry-Fleece mit Anti-Pill Ausstattung
- Layerlite Gewebe-Technologie
- Schnelltrocknend und pflegeleicht
- 2 Fleecetaschen

Données produit

- Polaire Symmetry anti-boulochage
- Technologie tissu Layer lite
- Séchage rapide et entretien facile
- 2 poches basses en polaire

Productinformatie

- Anti-pluis symmetrische fleece
- 'layer lite fabric'-technologie
- Gemakkelijk onderhoud en snelle droging
- 2 lage fleece zakken



1. 2. 3. 4.

Colours

| | |
|----------------|-----|
| 1. Navy | 540 |
| 2. Black | 800 |
| 3. Classic Red | 42D |
| 4. Royal Blue | 520 |

Sizes 2-12 Yrs, 32"-34"
(EU 92, 104-152, 158,164)
(Size 34" incur VAT)
Quantity per carton 20

JACKET TRW908 OVERTROUSERS TRW808
KIDS PRO STORMBREAK WATERPROOF JACKET AND OVERTROUSERS
Product Information

- Waterproof Hydrafort 5000 polyester fabric with taped seams
- Integral hood
- Elasticated cuffs and 2 lower pockets
- Reflective trim at back
- Elasticated waist
- 2 side pocket openings
- Press stud hem adjustment

Produktinformation

- Wasserdichtes Hydrafort 5000 Polyestergewebe mit verschweißten Nähten
- Integrierte Kapuze
- Elastische Bündchen und 2 tief angesetzte Taschen
- Reflektierender Besatz hinten
- Elastische Taille
- 2 Seitentaschenöffnungen
- Druckknopf Verstellmöglichkeit am Saum

Données produit

- Tissu polyester imperméable Hydrafort 5000 avec coutures collées
- Capuche intégrale
- Poignets élastiques et 2 poches basses
- Bordure réfléchissante à l'arrière
- Taille élastique
- 2 ouvertures latérales de poches
- Réglage de l'ourlet par boutons-pression

Productinformatie

- Waterdichte Hydrafort 5000 polyester stof met getapete naden
- Integrale capuchon
- Elastische manchetten en 2 lage zakken
- Reflecterende band op de rug
- Elastische taille
- 2 zijzak-openingen
- Drukknoppen zoom aanpassing



1.

2.

Jacket

Sizes 2-12 Yrs, 32", 34"
(EU 92, 104-152, 158, 164)
(Size 34" incur VAT)
Quantity per carton 24

Trousers

Sizes 2-12 Yrs, 26", 28"
(EU 92, 104-152, 158, 164)
(Size 28" incur VAT)
Quantity per carton 24



1.

2.

Colours

- | | |
|----------|-----|
| 1. Black | 800 |
| 2. Navy | 540 |

JUNIOR



TRW466

KIDS BREATHABLE PADDLE 1PC RAIN SUIT

Product Information

- Waterproof and breathable Isolite lightweight polyester fabric
- Integral hood
- Part elasticated waist
- Reflective trim to front and back

Produktinformation

- Wasserdichtes, atmungsaktives und leichtes Isolite-Polyestergewebe
- Integrierte Kapuze
- Teilelastische Taille
- Reflektierender Besatz vorne und hinten

Données produit

- Tissu polyester léger Isolite imperméable et respirant
- Capuche intégrale
- Ceinture en partie élastique
- Bordure réfléchissante sur le devant et le dos

Productinformatie

- Waterdichte en ademende isolite lichtgewicht polyester stof
- Integrale capuchon
- Gedeeltelijk elastische taille
- Reflecterende band van voren en van achteren

Sizes 6-12, 12-18, 18-24, 24-36, 36-48,
48-60, 60-72 months
(EU 80, 86, 92, 98, 104, 110, 116)
Quantity per carton 24



Colours

- | | |
|----------------|-----|
| 1. Navy | 540 |
| 2. Classic Red | 42D |
| 3. Jem | 5AR |



JUNIOR



An abstract graphic consisting of four overlapping, slightly offset rectangular frames. The frames are colored blue, green, yellow, and pink, creating a layered, 3D effect. The word "ACCESSORIES" is centered over the graphic in a bold, white, sans-serif font.

ACCESSORIES



VEST TRU111 THERMAL SHORT SLEEVE VEST



Product Information

- Polyester/cotton fabric brushed for maximum comfort
- To be worn close to the body for warmth

Produktinformation

- Gebürstetes Polyester/Baumwoll-Gewebe für maximalen Komfort
- Sollte körpernah für die bestmögliche Wärme getragen werden

Données produit

- Tissu polycoton brossé pour un confort maximum
- À porter près du corps pour être au chaud

Productinformatie

- Polykatoen geborstelde stof voor maximaal comfort
- Dicht bij het lichaam dragen voor warmte



1.

2.

3.

Colours

1. Denim 50B
2. White 900
3. Blue 500

Sizes S-XXL (EU 48-60)
Quantity per carton 48



VEST TRU112 LONG JOHNS TRU113

THERMAL LONG SLEEVE VEST AND LONG JOHNS



Product Information

- Polyester/cotton fabric brushed for maximum comfort
- To be worn close to the body for warmth

Produktinformation

- Gebürstetes Polyester/Baumwoll-Gewebe für maximalen Komfort
- Sollte körpernah für die bestmögliche Wärme getragen werden

Données produit

- Tissu polycoton brossé pour un confort maximum
- À porter près du corps pour être au chaud

Productinformatie

- Polykatoen geborstelde stof voor maximaal comfort
- Dicht bij het lichaam dragen voor warmte



Colours

| | |
|----------|-----|
| 1. Demin | 50B |
| 2. White | 900 |
| 3. Blue | 500 |

Vest

Sizes S-XXL (EU 48-60)
Quantity per carton 48

Long Johns

Sizes S-XXL (EU 48-60)
Quantity per carton 48



TRC147

THINSULATE FLEECE HAT

Product Information

- Thermal balance plus micro fleece with 3M Thinsulate lining

Produktinformation

- Thermal Balance Plus Mikrofleece mit 3M-Thinsulate-Futter

Données produit

- Micro polaire à équilibre thermique élevé avec doublure Thinsulate 3M

Productinformatie

- Thermische balans plus microfleece met 3m thinsulate voering

Size S/M, L/XL
Quantity per carton 96

Colours

- | | |
|----------|-----|
| 1. Black | 800 |
| 2. Navy | 540 |



TRC307

WATCH HAT

Product Information

- 100% acrylic knitted rib

Produktinformation

- Geripptes Material aus 100% Acryl

Données produit

- 100 % acrylique tricotés côtes

Productinformatie

- 100% acryl gebreide rib

Single Size
Quantity per carton 96

Colours

- | | |
|------------------|-----|
| 1. Black | 800 |
| 2. Navy | 540 |
| 3. Classic Royal | 91N |



TRC304

OPEN FACE BALACLAVA

Product Information

- 100% acrylic knitted rib

Produktinformation

- Geripptes Material aus 100% Acryl

Données produit

- 100 % acrylique tricotés côtes

Productinformatie

- 100% acryl gebreide rib

Single Size
Quantity per carton 96

Colours

- | | |
|----------|-----|
| 1. Black | 800 |
| 2. Navy | 540 |



TRC320

THINSULATE ACRYLIC HAT

Product Information

- Acrylic knit with 3M Thinsulate lining

Produktinformation

- Acrylgewebe mit 3M-Thinsulate-Futter

Données produit

- Tricot acrylique avec doublure Thinsulate 3M

Productinformatie

- Acryl breiwerk met 3m thinsulate voering

Single Size
Quantity per carton 96

Colours

- | | |
|------------------|-----|
| 1. Navy | 540 |
| 2. Black | 800 |
| 3. Classic Royal | 91N |
| 4. Moss | 391 |
| 5. Seal Grey | 038 |

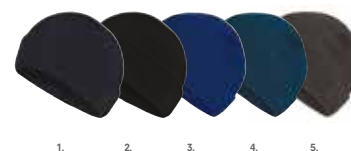

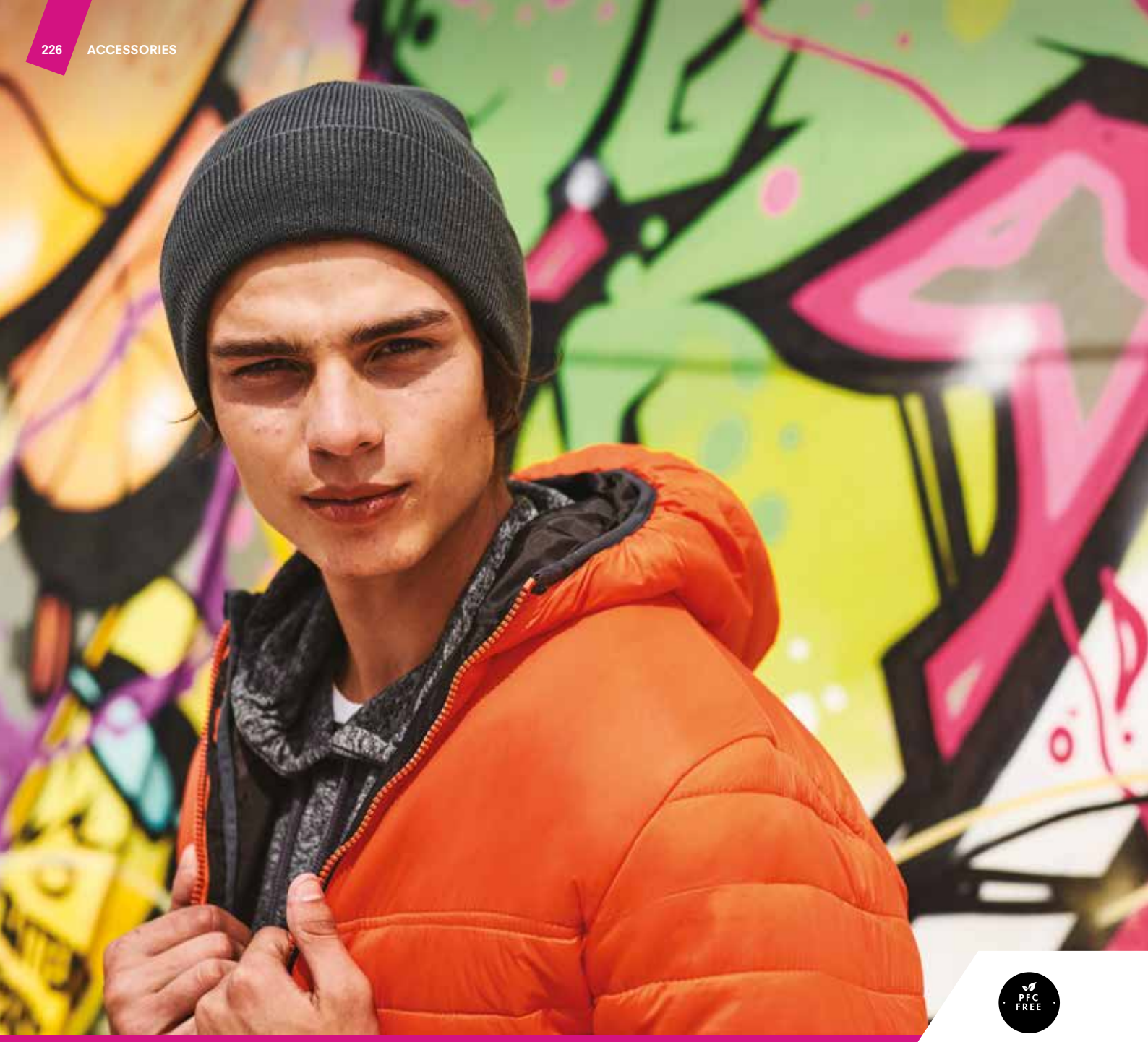

TRC325

AXTON CUFFED BEANIE

Product Information

- 100% acrylic full knitted rib
- Double layer knit

Produktinformation

- 100% Acryl-Strick
- Doppellagig gestrickt

Données produit

- 100 % acrylique entièrement tricoté côtes
- Tricot double couche

Productinformatie

- 100% acryl volledig gebreide ribbel
- Dubbellaags gebreid

Colours

| | |
|------------------|-----|
| 1. Bright Yellow | 0QX |
| 2. Oxford Blue | 15 |
| 3. Classic Red | 42D |
| 4. Black | 800 |
| 5. Seal Grey | 038 |
| 6. Bottle Green | 24X |
| 7. Navy | 540 |
| 8. Burgundy | 173 |
| 9. Royal Blue | 520 |
| 10. Magma | 3N9 |

Single Size

Quantity per carton 48



1.

2.

3.

4.

5.

6.

7.

8.

9.

10.

RBE001

HEATED JACKET BATTERY PACK**Product Information**

- Capacity: 5000 mAh
- Input: Micro-USB: 5V DC 1A
- Output: USB-A x 2: 5V DC 2.1A
- Dimension: 125.5(L) x 70(W) x 10(H) mm
- Weight: 147g (approx.)

Produktinformation

- Kapazität: 5000 mAh
- Eingang: Micro-USB: 5V DC 1A
- Ausgang: USB-A x 2: 5V DC 2.1A
- Masse: 125.5(L) x 70(W) x 10(H) mm
- Gewicht: 147g (approx.)

Données produit

- Capacité: 5000 mAh
- Entrée: Micro-USB: 5V DC 1A
- Sortie: USB-A x 2: 5V DC 2.1A
- Dimensions: 125,5 (L) x 70 (L) x 10 (H) mm
- Poids: 147g (environ)

Productinformatie

- capaciteit 5000 mah
- Input: Micro-USB: 5V DC 1A
- Output: USB-A x 2: 5V DC 2.1A
- Afmeting 125.5(L) x 70(B) x 10(H) mm
- Gewicht 147 gram (ongeveer)

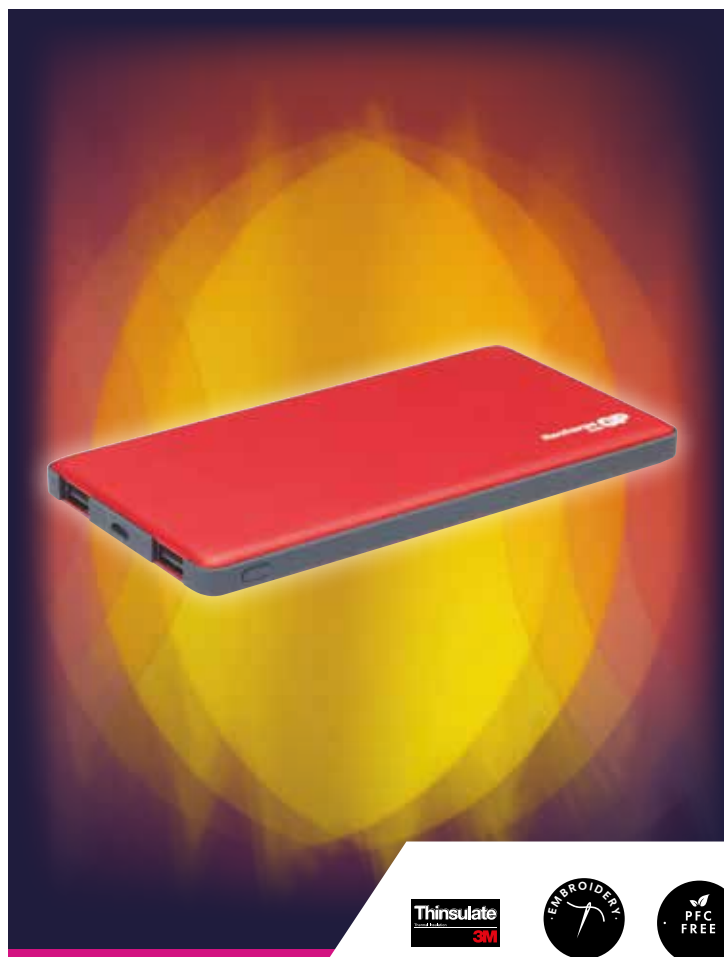

TRG207

THINSULATE ACRYLIC GLOVE**Product Information**

- Acrylic knit with 3M Thinsulate lining

Produktinformation

- Geripptes Material aus 100% Acryl mit 3M-Thinsulate-Futter

Données produit

- Tricot acrylique avec doublure Thinsulate 3M

Productinformatie

- Acryl breiwerk met 3M thinsulate voering



Single Size
Quantity per carton 96

Colours

1. Black 800
2. Navy 540

1.

2.



TRG201

KNITTED GLOVES

Product Information

- 100% acrylic with knitted rib cuff

Produktinformation

- 100% Acryl mit Bündchen aus Rippstrick

Données produit

- 100 % acrylique avec poignets tricotés côtes

Productinformatie

- 100% acryl met manchet van gebreide rib



Single size
Quantity per carton 96

Colours

- | | |
|----------|-----|
| 1. Black | 800 |
| 2. Navy | 540 |



TRG202

FINGERLESS MITTS

Product Information

- 100% acrylic with knitted rib cuff

Produktinformation

- 100% Acryl mit Bündchen aus Rippstrick

Données produit

- 100 % acrylique avec poignets tricotés côtes

Productinformatie

- 100% acryl met manchet van gebreide rib



Single size
Quantity per carton 96

Colours

- | | |
|----------|-----|
| 1. Black | 800 |
| 2. Navy | 540 |



TRP101

PREMIUM WORKBELT

Product Information

- Polypropylene elastane
- Stretch belt for maximum comfort
- Fully adjustable

Données produit

- Polypropylène élasthanne
- Ceinture STRETCH pour un confort maximal
- Entièrement réglable

Produktinformation

- Polypropylen-Elastan
- Stretchgürtel für maximalen Komfort
- Vollständig verstellbar

Productinformatie

- Polypropylene elastaan
- Stretch riem voor maximaal comfort
- Volledig verstelbaar

Single Size
Quantity per carton 60

Colours

1. Black 800



1.



TRP100

SAFETY KNEE PAD

Product Information

- EVA foam
- Lightweight and durable
- Ergonomic design for advanced comfort and fit
- Compatible with Regatta Professional trousers

Données produit

- Mousse EVA
- Léger et durable
- Design ergonomique pour un confort et un ajustement améliorés
- Compatible avec les pantalons de travail Regatta

Produktinformation

- EVA-Schaum
- Leicht und langlebig
- Ergonomisches Design für ausgezeichneten Komfort und eine bessere Passform
- Kompatibel mit Regatta Professional-Hosen

Productinformatie

- Eva-schuim
- Lichtgewicht en duurzaam
- Ergonomisch ontwerp voor geavanceerd comfort en pasvorm
- Combineerbaar met Regatta-broeken

Single Size
Quantity per carton 60

Colours

1. Black 800



1.



RMH003

WORKWEAR SOCK (3 PACK)

Product Information

- 68% cotton, 16% acrylic, 14% polyester, 2% elastane
- 3 pairs in a pack
- Hardwearing loop stitch design

Données produit

- 68 % coton, 16 % acrylique, 14 % polyester, 2 % élasthanne
- Lot de 3 paires
- Points de boucle robustes

Produktinformation

- 68 % Baumwolle, 16 % Acryl, 14 % Polyester, 2 % Elasthan
- 3 Paare pro Packung
- Strapazierfähiges Loopstitch-Design

Productinformatie

- 68% katoen, 16% acryl, 14% polyester, 2% elastaan
- 3 paar in een pak
- Slijtvast lussteek ontwerp

Size 6-11 (EU 39-42)
Quantity per carton 48

Colours

1. Black 800



1.

2.





HYGIENE

NEW

2 LAYER
SOFTSHELLSPECIALISTS
IN SOFTSHELL

HYGIENE

NEW



SOFTSHELL



TRA720

PRO COVERUP PRINTABLE SOFTSHELL JACKET

Product Information

- Warm backed woven printable Softshell fabric
- Integrated detachable face covering
- Inner zip guard & 2 zipped lower pockets

Produktinformation

- Bedruckbares und gewebtes Softshell-Material mit wärmener Innenseite
- Integrierte abnehmbare Gesichtsbedeckung
- Reißverschluss innen und 2 tief angesetzte Taschen mit Reißverschluss

Données produit

- Tissu softshell doublé tissé chaud entièrement imprimable
- Revêtement frontal intégré et détachable
- Poche intérieure zippée avec protection, 2 poches inférieures zippées

Productinformatie

- Warm gevoerd, geweven Softshell-materiaal, bedrukbaar
- Geïntegreerde afneembare gezichtsbedekking
- Ritsbescherming aan de binnenkant en 2 lage zakken met rits



1.

2.

Colours

- | | |
|----------|-----|
| 1. Black | 800 |
| 2. Navy | 540 |

Sizes S-3XL (EU 48-62)
Quantity per carton 16

Available March 2021



HYGIENE







TRF652

PRO COVERUP MICRO FLEECE JACKET

Product Information

- 210 series microfleece layerlite fabric
- Integrated detachable face covering
- 2 zipped lower pockets

Produktinformation

- 210er Mikrofleece mit Layerlite-Gewebe-Technologie
- Integrierte abnehmbare Gesichtsbdeckung
- 2 tief angesetzte Taschen mit Reißverschluss

Données produit

- Tissu micropolaire layerlite série 210
- Revêtement frontal intégré et détachable
- 2 poches inférieures zippées

Productinformatie

- 210 serie microfleece layerlite stof
- Geïntegreerde afneembare gezichtsbedekking
- 2 ritszakken onderaan



1.

2.

Colours

- | | |
|----------|-----|
| 1. Black | 800 |
| 2. Navy | 540 |

Sizes S-3XL (EU 48-62)
Quantity per carton 16

Available March 2021

HYGIENE



TRP132

TRIPLE LAYER COTTON ANTI-BAC WASHABLE FACE COVER (NON-MEDICAL) 3 PACK**Product information:**

- 70% Cotton 30% Polyester
- Filter layer & nose strip
- Water repellent finish & antibacterial finish
- Reusable and washable

Données produit

- 70 % coton, 30 % polyester
- Couche filtrante et bande pour le nez
- Finition déperlante et antibactérienne
- Réutilisable et lavable

Produktinformation

- 70% Baumwolle und 30% Polyester
- Filterschicht & Verstärkung im Nasenbereich
- Wasserabweisende und antibakterielle Oberfläche
- Wiederverwendbar und waschbar

Productinformatie

- 70% katoen, 30% polyester
- Filterlaag & neustrip
- Waterafstotende afwerking en antibacteriële afwerking
- Herbruikbaar en wasbaar

**Colours**

1. Black

800

Single SizeQuantity per carton 240
30 pack

HYGIENE

Available September 2020



TRP121

STRETCH ANTI-BAC WASHABLE FACE COVER (NON-MEDICAL) 10 PACK**Product information:**

- 95% Polyester 5% Elastane
- Stretch fabric & 2 laser cut ear loops
- Antibacterial finish
- Reusable and washable

Données produit

- 95 % polyester 5 % élasthanne
- Tissu extensible et 2 boucles auriculaires découpées au laser
- Finition antibactérienne
- Réutilisable et lavable

Produktinformation

- 95% Polyester und 5 % Elastan
- Stretchgewebe und 2 Ohrenlöcher
- Antibakterielle Oberfläche
- Wiederverwendbar und waschbar

Productinformatie

- 95% polyester, 5% elastaan
- Stretchstof en 2 lasergesneden oorlussen
- Antibacteriële finish
- Herbruikbaar en wasbaar

**Colours**

1. Black

800

Single SizeQuantity per carton 500
10 pack

HYGIENE

Available September 2020



TRC334

STRETCH NECK GAITER MULTI-TUBE REUSABLE (NON-MEDICAL) 3 PACK**Product information:**

- 100% Polyester lightweight knitted stretch fabric
- Quick drying & moisture wicking
- Multi functional & seamless construction
- Reusable and Washable

Données produit

- Tissu 100 % polyester léger extensible dans deux directions
- Séchage rapide et évacuation de l'humidité
- Construction multifonctionnelle et sans couture
- Réutilisable et lavable

Produktinformation

- Leichtes und gestricktes Stretch-Gewebe aus 100 % Polyester
- Schnelltrocknend & feuchtigkeitsabsorbierend
- Multifunktional und nahtlos
- Wiederverwendbar und waschbar

Productinformatie

- 100% polyester lichtgewicht gebreide stretchstof
- Sneldrogend en vochtafvoerend
- Multifunctionele en naadloze constructie
- Herbruikbaar en wasbaar

**Colours**

1. Black

800

Single SizeQuantity per carton 160
3 pack

Available September 2020

HYGIENE

HYGIENE Face Masks

We offer Medical Disposable Face Masks -
Class 1 Medical Devices.

Our products:

- Bear CE marking to demonstrate compliance with MDD 93/42/EEC Annex I Health & Safety requirements
- Are tested in compliance with EN14683 and meet the given requirements as outlined within table 1.



Table 1 - Performance requirements for medical face masks

| Test | Type I | Type IIR |
|---|--------------|----------|
| Bacterial Filtration efficiency (BFE), (%) | > 95 | >98 |
| Differential pressure (Pa/cm ²) | <40 | <60 |
| Splash resistance pressure (kPa) | Not required | >16.0 |
| Mircobial cleanliness (cfu/g) | <30 | <30 |

Type 1 medical face masks should only be used for patients and other persons to reduce the risk of spread of infections particularly in epidemic or pandemic situations. Type 1 masks are not intended for use by healthcare professionals in an operating room or in other medical settings with similar requirements.

HYGIENE



EN14683



TRP117

TYPE I DISPOSABLE MEDICAL FACE MASK PACK OF 10

Product information:

- Class 1 Type I BFE >95%
- 3 layer structural protection
- Nose clip and ear loops
- Non sterile and single use
- To reduce the spread of infection
- This is not PPE

Données produit

- Classe 1 Type I BFE >95 %.
- Structure de protection à 3 couches
- Pince-nez et boucle auriculaire
- Non stérile et à usage unique
- Pour réduire la propagation de l'infection
- Il ne s'agit pas de PPE

Produktinformation

- Klasse 1 Typ I BFE >95%
- 3-lagig
- Nasenclip und Ohrbänder
- Unsteril, Einwegmaske
- Zur Eindämmung der Infektionsverbreitung
- Keine PPE Schutzausrüstung

Productinformatie

- Klasse 1 Type I BFE >95%
- 3 laags structuurbescherming
- Neusklem en oorlussen
- Niet-steriel en eenmalig gebruik
- Om de verspreiding van infecties te voorkomen
- Dit is geen PPE

Single Size
Quantity per carton 2000
10 pack



TRP118

TYPE I DISPOSABLE MEDICAL FACE MASK
PACK OF 50**Product information:**

- Class 1 Type I BFE >95%
- 3 layer structural protection
- Nose clip and ear loops
- Non sterile and single use
- To reduce the spread of infection
- This is not PPE

Données produit

- Classe 1 Type I BFE >95 %.
- Structure de protection à 3 couches
- Pince-nez et boucle auriculaire
- Non stérile et à usage unique
- Pour réduire la propagation de l'infection
- Il ne s'agit pas de PPE

Produktinformation

- Klasse 1 Typ I BFE >95%
- 3-lagig
- Nasenclip und Ohrbänder
- Unsteril, Einwegmaske
- Zur Eindämmung der Infektionsverbreitung
- Keine PPE Schutzausrüstung

Productinformatie

- Klasse 1 Type I BFE >95%
- 3 laags structuurbescherming
- Neusklem en oorlussen
- Niet-steriel en eenmalig gebruik
- Om de verspreiding van infecties te voorkomen
- Dit is geen PPE

Single Size
Quantity per carton 2000
50 pack



TRP119

TYPE IIR DISPOSABLE MEDICAL FACE MASK
PACK OF 50**Product information:**

- Class 1 Type IIR BFE >98%
- 3 layer structural protection
- Splash Resistant
- Nose clip and ear loops
- Non sterile and single use
- For use in medical settings to reduce spread of infection
- This is not PPE

Données produit

- Classe 1, type IIR BFE >98 %
- Structure de protection à 3 couches
- Résiste aux éclaboussures
- Pince-nez et boucle auriculaire
- Non stérile et à usage unique
- À utiliser en milieu médical pour réduire la propagation de l'infection
- Il ne s'agit pas de PPE

Produktinformation

- Klasse 1 Typ IIR BFE >98%
- 3-lagig
- Spritzfest
- Nasenclip und Ohrbänder
- Unsteril, Einwegmaske
- Zur Eindämmung der Infektionsverbreitung im medizinischen Bereich geeignet
- Keine PPE Schutzausrüstung

Productinformatie

- Klasse 1 Type IIR BFE >98%
- 3 laags structuurbescherming
- Splash-bestendig
- Neusklem en oorlussen
- Niet-steriel en eenmalig gebruik
- Voor gebruik in medische omgevingen om de verspreiding van infecties te verminderen
- Dit is geen PPE

Single Size
Quantity per carton 2000
50 pack



HYGIENE



TRP133

PARTICLE FILTERING FFP2 NR HALF MASK WITH OVERHEAD STRAPS PACK OF 50

Product information:

- PPE Category III
- Complies with Regulation EU 2016/425 & EN149:2001+A1 2009
- Unvalved and with overhead straps
- Non sterile & single use

Données produit

- PPE Catégorie III
- Conforme au Règlement (UE) 2016/425 & EN149:2001 +A1 2009
- Non-valvé et muni de sangles de fixation
- Non stérile et à usage unique

Produktinformation

- PPE Kategorie III
- Entspricht EU 2016/425 & EN149:2001+A1 2009
- Nicht ventiliert und mit Overhead-Bändern
- Unsteril, Einwegmaske

Productinformatie

- PPE Categoriae III
- Voldoet aan regulering EU 2016/425 & EN149:2001 +A1 2009
- Zonder klep en met riempjes over het hoofd
- Niet-steriel en eenmalig gebruik



Available September 2020

Single Size
Quantity per carton 2000
40 pack

HYGIENE



TRP116

5-LAYER PARTICLE FILTERING FFP2 NR HALF MASK WITH EAR LOOP STRAPS PACK OF 10

Product information:

- PPE Category III
- Complies with Regulation EU 2016/425 & EN149:2001+A1 2009
- Unvalved and with ear loop straps
- Non sterile & single use

Données produit

- PPE Catégorie III
- Conforme au Règlement (UE) 2016/425 & EN149:2001 +A1 2009
- Non-valvé et muni de sangles de fixation
- Non stérile et à usage unique

Produktinformation

- PPE Kategorie III
- Entspricht EU 2016/425 & EN149:2001+A1 2009
- Nicht ventiliert und mit Ohrenbändern
- Unsteril, Einwegmaske

Productinformatie

- PPE Categoriae III
- Voldoet aan regulering EU 2016/425 & EN149:2001 +A1 2009
- Zonder klep en met riempjes over het hoofd
- Niet-steriel en eenmalig gebruik



Available September 2020

Single Size
Quantity per carton 800
80 pack

RATING AND DECORATION GUIDE

We know you need products you can rely on. That's why we have tested our products to the highest standards so you can buy confidently.

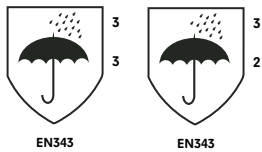

EN343

EN343

EN343

EN343 is the European Standard that specifies requirements and test methods for the materials and seams of protective clothing against the influence of precipitation (e.g. rain, snowflakes, fog and ground humidity). Waterproofness and Water vapour resistance are the essential properties which are tested.

The top number refers to the Waterproof level of which there are 3 classes. Class 3 being the highest level of waterproof protection.

The bottom number refers to the level of Breathability level of which there are 3 classes. Class 3 being the highest level of breathability.



EN20471

EN20471

EN20471

EN ISO 20471

EN ISO 20471 is the international standard that outlines the requirements for high-visibility workwear for employees in high-risk areas.

EN ISO 20471 is divided into three classes, depending on the risk zone you work in and how well the product is able to protect the employee.

The number refers to the level of class that the garment has been tested to and passed. There are 3 classes for this, class 3 being the highest level of high-visibility workwear with the most fluoro-material and reflectors.



EN14404

EN14404

EN 14404 is the European standard that sets requirements for knee pads to best protect the user's knees. The requirements test different elements of the knee pads to ensure the wearer is comfortable while kneeling for long periods, the ability to absorb impact and stop sharp objects penetrating the area.



RIS-3279-TOM

RIS-3279-TOM

RIS-3279-TOM is a high visibility standard that only applies to the rail industry in the UK. This standard ensures that rail workers on or near the trackside are sufficiently visible to trains approaching at speed or any other traffic.

ID-Reflection

When safety counts our Intelligent Directional Reflection technology will ensure you're seen from all angles. Our angled chevrons allow people to know if you're facing towards or away from them at a glance, increasing safety in low light.



To enable you to display your branding or corporate messages in a workplace or promotional environment, all Regatta products can be either embroidered or printed on.



EMBROIDERY

Perfect for hardwearing products that will be washed frequently. The majority of products can be embroidered but the best results are achieved when using thicker stitching on more durable fabrics such as fleece. Waterproof products can be damaged around the embroidery section, reducing the over-all water resistance.



SCREEN

Ideal for large quantities of product to give a clean crisp finish to the image or logo. Most jackets and softshell products are suitable for screen printing but we don't recommend using this method on fleece or product which can be damaged by high heat.



CUT OUT TAG

All Regatta Professional products are now free from all external branding and have a cut out back neck label.



VINYL

Great for small quantities of branding with less detailed logos or images. The design is applied with heat pressure which makes it suitable for most jackets and softshell products but not for fleece or products damaged by high heat.



TRANSFER

The best option for detailed images or logos giving a direct replication of what is shown on screen on the product. Digital transfers can be applied to most garments but works best on jackets and softshells. We don't recommend digital transfers on fleece or products damaged by high heat.

- We do not recommend embroidering waterproofs as this punctures the fabric and renders it no longer waterproof and invalidates the guarantee
- Heat pressed testing was conducted between 140-170 degrees Celsius
- We recommend always using a teflon sheet when heat pressing to protect the garment
- We recommend always using opaque / blackout vinyls to help avoid dye migration. For best results use dye block when screen printing
- Always seek expert advice before decorating garment
- Regatta takes no responsibility for the decoration of garments or any resultant damage
- All lined garments have decoration access

FABRIC RANGE

Our clothing is tested to the limits. Waterproofs come guaranteed as standard. Garments are washed, flexed 9000 times, zipped and unzipped.

Our quality manufacturing is British BS, European EN and International ISO standard assured. We work hard at making our clothes work harder.



ISOTEX STRETCH 10,000 - 15,000

Isotex Stretch fabrics are waterproof, breathable and windproof; the hydrophilic breathable system allows inner moisture vapour to escape. Designed to keep you dry and comfortable outdoors whilst the active fit stretch yarns give greater comfort and movement.



ISOTEX 5000 - 15,000

Isotex 5000 - 15,000 fabrics are waterproof, breathable and windproof; the hydrophilic breathable system allows inner moisture vapour to escape. Designed to keep you dry and comfortable outdoors.



ISOTEX

With a waterproof hydrostatic head of 3000mm, the waterproof performance keeps the water out whilst the hydrophilic breathability system allows inner moisture vapour to escape.



ISOLITE

A waterproof and breathable lightweight fabric range designed to keep you dry and comfortable outdoors. Isolite 5000 has a hydrostatic head of 5000mm.



HYDRAFORT 5000

Hydrafort 5000 is waterproof and windproof; with a hydrostatic head of 5000 it provides reliable protection from the elements in the outdoors.



HYDRAFORT

Hydrafort fabric is both waterproof and windproof, provides reliable protection from the elements whilst reducing the production of body heat.



WATER REPELLENT

Our enhanced water repellent treatment keeps you drier for longer. Water rolls off the surface of the garment.



100% RECYCLED FABRIC

This garment is 100% recycled fabric.



50/40/15 PLASTIC BOTTLES

This garment is made from at least 15 recycled plastic bottles.



SOFTSHELL XPT

Water repellent and wind resistant to keep you warm and comfortable during high energy activities. This break through technology enables better breathability whilst the lightweight qualities give greater ease of movement.



EXTOL STRETCH

Regatta's pinnacle stretch fabric technology is ideal for high energy outdoor activities, with a quick drying finish to minimise rain impact and provide protection from windchill.



SYMMETRY

Comfortable and practical to wear, perfect for the outdoors with an anti-pill finish making it durable and long lasting. Quick drying, easy to care for and super soft to provide extra comfort.

*Made from 100% recycled fabric.



WARMLOFT

Premium synthetic down touch insulating technology. A highly compressible, soft-touch warmth without the bulk. Water repellent and quick drying to help reduce odour.



DURAZONE

Hardwearing and reliable fabric created to withstand the everyday wear and tear of the workplace. With a durable and abrasion resistant finish and a water repellent treatment, Durazone will perform in the toughest conditions.



SOFTSHELL

Water repellent and wind resistant to keep you warm and comfortable during high energy activities.

*Made from 100% recycled fabric.

** Made from sustainable fabrics.



COOLWEAVE

Quick dry, and highly breathable performance fabric. Practical to wear, and perfect for the outdoors. Easy to care for and a super soft, comfortable wear.

*Made from 100% recycled fabric.



LAYERLITE FLEECE

Regatta Layerlite fleece provides an alternative approach to standard layering systems. Lightweight warmth and comfort without the bulk. Quick drying and easy to care for.



Thermo-guard

Made up of synthetic fibres which trap the air keeping you warm in cold conditions, soft and light with the warmth coming from the high loft insulation, quick drying and easy to care for.



SOFTSHELL STRETCH

Durable Water Repellent outer fabric helps to keep you drier for longer, quick drying for protection from wind chill and fleece backed for comfort and warmth.

ISOFLEX

ISOFLEX

Achieve ultimate stretch performance with new generation polyester yarns. The innovative spiral structure provides durability, stretch and soft touch comfort. With the benefit of reduced chemical processing the fibres are also much more environmentally-friendly.



Outer jackets or midlayers that have zip-together compatibility with identified interactive Regatta products.



PFC FREE

Products made without using any PFCs . We are committed to finding alternatives to using PFC chemicals and are working towards a reduction by 2020.



YOUR PERFORMANCE GUARANTEE

We will, without reservation, replace this product entirely free of charge if returned due to a manufacturing or fabric fault, within a period of 2 years for Hydrafort 5000 and 3 years for Isotex and Isolite from the date of purchase.

For more information and to register your guarantee, please enter your details on our website at:

www.regattaprofessional.com

INDEX

| code | product | page number | code | product | page number |
|---------------|--|---------------|---------------|--|----------------|
| | | | TRA471 | HI-VIS PRO FULL ZIP EXTOL STRETCH HOODIE | 51 |
| | | | TRA472 | HI-VIS PRO OVERHEAD EXTOL STRETCH HOODIE | 52 |
| RBE001 | HEATED JACKET BATTERY PACK | 227 | TRA473 | TACTICAL HI-VIS POWER STRETCH F/Z TOP | 40 |
| RMH003 | WORKWEAR SOCK (3 PACK) | 229 | TRA496 | FIREDOWN DOWN-TOUCH INSULATED JACKET | 97 |
| TRA130 | DEFENDER III WATERPROOF 3-IN-1 JACKET | 72 | TRA497 | WOMEN'S FIREDOWN DOWN-TOUCH INSULATED JACKET | 97 |
| TRA132 | WOMEN'S DEFENDER III WATERPROOF 3-IN-1 JACKET | 72 | TRA500 | SIGMA HEAVYWEIGHT FLEECE | 148 |
| TRA143 | KINGSLEY STRETCH 3-IN-1 JACKET | 68 | TRA510 | THOR OVERHEAD FLEECE | 162 |
| TRA144 | WOMEN'S KINGSLEY STRETCH 3-IN-1 JACKET | 68 | TRA523 | X-PRO ICEFALL III PERFORMANCE INSULATED SEAMLESS QUILT JACKET | 92 |
| TRA147 | BENSON III BREATHABLE 3-IN-1 JACKET | 70 | TRA524 | WOMEN'S X-PRO ICEFALL III PERFORMANCE INSULATED SEAMLESS QUILT JACKET | 92 |
| TRA148 | WOMEN'S BENSON III BREATHABLE 3-IN-1 JACKET | 70 | TRA527 | THERMOGEN POWERCELL 5000 WARMLOFT HEATED JACKET | 79 |
| TRA150 | CLASSIC WATERPROOF 3-IN-1 JACKET | 73 | TRA600 | HONESTLY MADE RECYCLED PRINTABLE SOFTSHELL JACKET | 12, 137 |
| TRA151 | CONTRAST 3-IN-1 SOFTSHELL INNER JACKET | 57, 69 | TRA607 | HELSINKI EXTOL STRETCH | 205 |
| TRA152 | WOMEN'S CLASSIC WATERPROOF 3-IN-1 JACKET | 73 | TRA610 | ABLAZE 3 LAYER PRINTABLE SOFTSHELL JACKET | 132 |
| TRA154 | HONESTLY MADE RECYCLED 3-IN-1 JACKET WITH SOFTSHELL INNER | 8, 71 | TRA613 | WOMEN'S ABLAZE 3 LAYER PRINTABLE SOFTSHELL JACKET | 132 |
| TRA156 | X-PRO EVADER III 3-IN-1 JACKET WITH THERMAL JACKET INNER | 66 | TRA616 | WOMEN'S HONESTLY MADE RECYCLED PRINTABLE SOFTSHELL JACKET | 12, 137 |
| TRA203 | DARBY III INSULATED PARKA JACKET | 84 | TRA617 | ARTFUL 3 LAYER SOFTSHELL | 29 |
| TRA204 | WOMEN'S DARBY III INSULATED PARKA JACKET | 84 | TRA618 | CONTRAST 3 LAYER PRINTABLE SOFTSHELL JACKET | 59, 130 |
| TRA207 | HONESTLY MADE RECYCLED FLEECE-LINED BOMBER JACKET | 9, 83 | TRA622 | KIDS OCTAGON PRINTABLE HOODED 3-LAYER SOFTSHELL | 217 |
| TRA208 | X-PRO MARAUDER III INSULATED JACKET | 80 | TRA624 | OMICRON III WATERPROOF BREATHABLE FLEECE | 146 |
| TRA210 | THERMOGEN POWERCELL 5000 INSULATED HEATED JACKET | 76 | TRA625 | HI-VIS PRO 3 LAYER SOFTSHELL | 50 |
| TRA213 | HONESTLY MADE RECYCLED FLEECE-LINED BOMBER JACKET | 10, 86 | TRA628 | ABLAZE PRINTABLE SOFTSHELL | 142 |
| TRA301 | HUDSON FLEECE LINED JACKET | 85 | TRA629 | WOMEN'S ABLAZE PRINTABLE SOFTSHELL | 143 |
| TRA306 | WOMEN'S HUDSON FLEECE LINED JACKET | 85 | TRA634 | BIFROST INSULATED SOFTSHELL JACKET | 122 |
| TRA309 | KIDS CADET INSULATED PARKA | 214 | TRA642 | UPROAR INTERACTIVE SOFTSHELL | 138 |
| TRA312 | CONTRAST INSULATED BREATHABLE JACKET | 58, 82 | TRA645 | WOMEN'S UPROAR INTERACTIVE SOFTSHELL | 138 |
| TRA314 | HI-VIS PRO BOMBER JACKET | 46 | TRA650 | HYDROFORCE 3 LAYER MEMBRANE HOODED SOFTSHELL | 124 |
| TRA316 | TACTICAL HI-VIS BOMBER | 39 | TRA651 | SANDSTORM RIPSTOP SOFTSHELL | 135 |
| TRA340 | TACTICAL HI-VIS JACKET | 38 | TRA654 | REID SOFTSHELL | 140 |
| TRA341 | HI-VIS PRO INSULATED JACKET | 45 | TRA660 | REPELLER LINED HOODED SOFTSHELL | 123 |
| TRA361 | BEAUFORD INSULATED JACKET | 87 | TRA670 | APEX WATERPROOF BREATHABLE MEMBRANE SOFTSHELL | 121 |
| TRA362 | WOMEN'S BEAUFORD INSULATED JACKET | 87 | TRA674 | ARCOLA 3 LAYER MEMBRANE SOFTSHELL | 125 |
| TRA368 | WETHERBY INSULATED BREATHABLE LINED OVERTROUSERS | 116 | TRA680 | CLASSIC PRINTABLE LIGHTWEIGHT SOFTSHELL | 141 |
| TRA410 | BANBURY WAX JACKET | 112 | TRA681 | CLASSIC 3 LAYER PRINTABLE SOFTSHELL | 131 |
| TRA420 | ACADIA II WARMLOFT DOWN-TOUCH JACKET | 98 | TRA682 | X-PRO POWERGRID 3-LAYER RIPSTOP PERFORMANCE HOODED SOFTSHELL | 119 |
| TRA421 | WOMEN'S ACADIA II WARMLOFT DOWN-TOUCH JACKET | 98 | TRA683 | KIDS CLASSMATE SOFTSHELL | 218 |
| TRA423 | HONESTLY MADE RECYCLED THERMAL HOODED JACKET | 11, 93 | TRA688 | OCTAGON II PRINTABLE 3 LAYER MEMBRANE SOFTSHELL | 128 |
| TRA429 | THRUST INSULATED BOMBER JACKET | 28 | TRA689 | WOMEN'S OCTAGON II PRINTABLE 3 LAYER MEMBRANE SOFTSHELL | 128 |
| TRA441 | TYLER DIAMOND QUILT JACKET | 95 | TRA698 | LIMESTONE MARL PRINTABLE SOFTSHELL JACKET | 136 |
| TRA442 | TARAH DIAMOND QUILT JACKET | 96 | TRA699 | NORTHWAY PREMIUM SOFTSHELL | 134 |
| TRA453 | GLACIAL WARMLOFT THERMAL RIPSTOP JACKET | 94 | | | |
| TRA454 | KIDS STORMFORCE THERMAL HOODED JACKET | 216 | | | |

INDEX

| | | | | | |
|---------------|---|----------------|---------------|---|----------------|
| TRA700 | HABER II FLEECE BODYWARMER | 183 | TRC320 | THINSULATE ACRYLIC HAT | 225 |
| TRA701 | VENTURER 3 LAYER HOODED PRINTABLE SOFTSHELL JACKET | 126 | TRC325 | AXTON CUFFED BEANIE | 226 |
| TRA702 | WOMEN'S VENTURER 3 LAYER HOODED PRINTABLE SOFTSHELL JACKET | 126 | TRC334 | STRETCH NECK GAITER MULTI-TUBE REUSABLE (NON-MEDICAL) 3 PACK | 233 |
| TRA710 | XPRO PROLITE ECO-STRETCH PERFORMANCE SOFTSHELL | 120 | TRF515 | KIDS BRIGADE II FULL ZIP FLEECE | 219 |
| TRA720 | PRO COVERUP PRINTABLE SOFTSHELL JACKET | 231 | TRF521 | ASSAULT 1/2 ZIP SWEAT HOODIE | 32 |
| TRA788 | FLUX SOFTSHELL BODYWARMER | 180 | TRF523 | CONTRAST 300 FULL ZIP FLEECE | 60, 149 |
| TRA790 | WOMEN'S FLUX SOFTSHELL BODYWARMER | 180 | TRF525 | HI-VIS PRO FLEECE | 53 |
| TRA793 | WOMEN'S HABER II FLEECE BODYWARMER | 183 | TRF527 | CONTRAST CREW SWEATSHIRT | 62, 165 |
| TRA801 | MICRO FLEECE BODYWARMER | 184 | TRF530 | ASGARD II QUILTED FLEECE | 147 |
| TRA802 | WOMEN'S MICRO FLEECE BODYWARMER | 184 | TRF532 | THOR III INTERACTIVE FLEECE | 156 |
| TRA803 | STELLER MULTI-ZIP RIPSTOP BODYWARMER | 168 | TRF541 | WOMEN'S THOR III INTERACTIVE FLEECE | 156 |
| TRA806 | ALTOONA INSULATED BODYWARMER | 170 | TRF549 | MICRO ZIP NECK FLEECE | 164 |
| TRA810 | TYLER DIAMOND QUILT BODYWARMER | 169 | TRF557 | MICRO FULL ZIP FLEECE | 159 |
| TRA811 | TARAH DIAMOND QUILT BODYWARMER | 169 | TRF565 | WOMEN'S MICRO FULL ZIP FLEECE | 159 |
| TRA813 | SANDSTORM RIPSTOP SOFTSHELL BODYWARMER | 177 | TRF570 | CLASSIC FULL ZIP FLEECE | 158 |
| TRA820 | CLASSIC PRINTABLE SOFTSHELL BODYWARMER | 181 | TRF581 | THOR 300 FULL ZIP FLEECE | 155 |
| TRA831 | STAGE II INSULATED BODYWARMER | 173 | TRF582 | THOR 350 HEAVYWEIGHT FLEECE | 154 |
| TRA832 | WOMEN'S STAGE II INSULATED BODYWARMER | 173 | TRF591 | VANCOUVER HOODIE | 209 |
| TRA833 | CALCULATE INSULATED BODYWARMER | 34 | TRF596 | ONSLAUGHT HOODIE | 30 |
| TRA840 | HI-VIS PRO INSULATED BODYWARMER | 54 | TRF601 | DREAMSTATE FULL ZIP MINI HONEYCOMB FLEECE | 151 |
| TRA841 | CONTRAST INSULATED BODYWARMER | 61, 172 | TRF602 | WOMEN'S DREAMSTATE FULL ZIP MINI HONEYCOMB FLEECE | 151 |
| TRA842 | ACCESS INSULATED BODYWARMER | 176 | TRF603 | THORNL Y FULL ZIP MARL FLEECE | 152 |
| TRA844 | ABLAZE PRINTABLE SOFTSHELL BODYWARMER | 182 | TRF604 | WOMEN'S THORNL Y FULL ZIP MARL FLEECE | 152 |
| TRA845 | WOMEN'S ABLAZE PRINTABLE SOFTSHELL BODYWARMER | 182 | TRF618 | HONESTLY MADE RECYCLED FLEECE JACKET | 13, 150 |
| TRA848 | OCTAGON II 3 LAYER PRINTABLE SOFTSHELL BODYWARMER | 178 | TRF619 | CLASSIC MICROFLEECE | 161 |
| TRA849 | WOMEN'S OCTAGON II 3 LAYER PRINTABLE SOFTSHELL BODYWARMER | 178 | TRF620 | X-PRO COLDSRING II HYBRID PERFORMANCE STRETCH HOODED FLEECE JACKET | 145 |
| TRA856 | FIREDOWN DOWN-TOUCH INSULATED BODYWARMER | 175 | TRF621 | WOMEN'S X-PRO COLDSRING II HYBRID PERFORMANCE STRETCH HOODED FLEECE JACKET | 145 |
| TRA857 | WOMEN'S FIREDOWN DOWN-TOUCH INSULATED BODYWARMER | 175 | TRF622 | HONESTLY MADE RECYCLED MICRO FULL ZIP FLEECE | 14, 160 |
| TRA858 | HONESTLY MADE RECYCLED PRINTABLE SOFTSHELL BODYWARMER | 17, 179 | TRF628 | WOMEN'S HONESTLY MADE RECYCLED FLEECE JACKET | 13, 150 |
| TRA859 | X-PRO ICEFALL II PERFORMANCE INSULATED SEAMLESS QUILT BODYWARMER | 167 | TRF630 | SALAMBA LIGHTWEIGHT MARL FLEECE | 153 |
| TRA860 | WOMEN'S X-PRO ICEFALL II PERFORMANCE INSULATED SEAMLESS QUILT BODYWARMER | 167 | TRF631 | WOMEN'S SALAMBA LIGHTWEIGHT MARL FLEECE | 153 |
| TRA861 | HONESTLY MADE RECYCLED THERMAL BODYWARMER | 16, 171 | TRF634 | MANOEUVRE ZIP THROUGH HOODIE | 31 |
| TRA863 | WOMEN'S HONESTLY MADE RECYCLED PRINTABLE SOFTSHELL BODYWARMER | 17, 179 | TRF635 | DISRUPTIVE OVERHEAD HOODIE | 33 |
| TRA897 | DOVER FLEECE LINED BODYWARMER | 174 | TRF636 | HONESTLY MADE RECYCLED MICRO HALF ZIP FLEECE | 15, 163 |
| TRC147 | THINSULATE FLEECE HAT | 225 | TRF652 | PRO COVERUP MICRO FLEECE JACKET | 232 |
| TRC304 | OPEN FACE BALACLAVA | 225 | TRG201 | KNITTED GLOVES | 228 |
| TRC307 | WATCH HAT | 225 | TRG202 | FINGERLESS MITTS | 228 |
| | | | TRG207 | THINSULATE ACRYLIC GLOVE | 227 |
| | | | TRJ170 | ORIGINAL ACTION TROUSER | 196 |

INDEX

| | | | | | |
|---------------|--|------------|---------------|--|----------------|
| TRJ330 | NEW ACTION TROUSERS | 197 | TRS179 | KIDS BEIJING T-SHIRT | 211 |
| TRJ331 | LINED ACTION TROUSERS | 195 | TRS180 | ANTWERP MARL T-SHIRT | 204 |
| TRJ332 | ACTION SHORTS | 200 | TRS181 | WOMEN'S ANTWERP MARL T-SHIRT | 204 |
| TRJ334 | WOMEN'S NEW ACTION TROUSERS | 198 | TRS183 | DREAD T-SHIRT | 37 |
| TRJ335 | HARDWEAR HOLSTER TROUSERS | 192 | TRS184 | DENSE T-SHIRT | 36 |
| TRJ366R | HEROIC CARGO TROUSER | 24 | TRS186 | ASANA BRA TOP | 202 |
| TRJ367R | EXECUTE HOLSTER TROUSER | 20 | TRS187 | TORINO T-SHIRT | 208 |
| TRJ368R | STRATEGIC SOFTSHELL TROUSER | 22 | TRS188 | WOMEN'S TORINO T-SHIRT | 208 |
| TRJ373R | SCANDAL STRETCH TROUSER | 23 | TRS189 | HI-VIS PRO WICKING POLO SHIRT | 55 |
| TRJ382 | BERLIN RUNNING SHORTS | 207 | TRS190 | KIDS TORINO T-SHIRT | 212 |
| TRJ386 | PINCHA 3/4 LEGGING | 203 | TRS196 | HONESTLY MADE 100% RECYCLED POLO | 18, 186 |
| TRJ388 | HEROIC CARGO SHORT | 27 | TRU111 | THERMAL SHORT SLEEVE VEST | 223 |
| TRJ389 | PRO CARGO SHORTS | 199 | TRU112 | THERMAL LONG SLEEVE VEST | 224 |
| TRJ394 | TACTICAL INCURSION SHORT | 26 | TRU113 | THERMAL LONG JOHNS | 224 |
| TRJ395 | TACTICAL JEOPARDIZE JOGGER | 25 | TRW248 | PRO PACKAWAY BREATHABLE JACKET | 115 |
| TRJ500 | PRO CARGO TROUSERS | 194 | TRW297 | DOVER FLEECE LINED BOMBER JACKET | 88 |
| TRJ510 | PROLITE SOFTSHELL STRETCH TROUSERS | 191 | TRW298 | WOMEN'S DOVER FLEECE LINED BOMBER JACKET | 88 |
| TRJ600 | PRO ACTION TROUSERS | 193 | TRW308 | PRO STORMBREAK WATERPROOF OVERTROUSERS | 114 |
| TRP100 | SAFETY KNEE PAD | 229 | TRW348 | PRO PACKAWAY BREATHABLE OVERTROUSERS | 115 |
| TRP101 | PREMIUM WORKBELT | 229 | TRW408 | PRO STORMBREAK WATERPROOF JACKET | 114 |
| TRP113 | TACTICAL BRACES | 43 | TRW418 | KIDS DOVER FLEECE LINED JACKET | 215 |
| TRP116 | PARTICLE FILTERING FFP2 NR HALF MASK WITH EAR LOOP STRAPS
PACK OF 10 | 236 | TRW445 | PACE II LIGHTWEIGHT JACKET | 109 |
| TRP117 | TYPE I DISPOSABLE MEDICAL FACE MASK PACK OF 10 | 234 | TRW458 | LINTON BREATHABLE LINED OVERTROUSERS | 117 |
| TRP118 | TYPE I DISPOSABLE MEDICAL FACE MASK PACK OF 50 | 235 | TRW461 | ARDMORE WATERPROOF SHELL JACKET | 110 |
| TRP119 | TYPE IIR DISPOSABLE MEDICAL FACE MASK PACK OF 50 | 235 | TRW463 | VERTEX III INTERACTIVE MICROFIBRE JACKET | 103 |
| TRP121 | STRETCH ANTI-BAC WASHABLE FACE COVER (NON-MEDICAL)
PACK OF 10 | 233 | TRW466 | KIDS BREATHABLE PADDLE 1PC RAIN SUIT | 221 |
| TRP132 | TRIPLE LAYER COTTON ANTI-BAC WASHABLE FACE COVER
(NON-MEDICAL) 3 PACK | 233 | TRW470 | CLASSIC SHELL WATERPROOF JACKET | 111 |
| TRP133 | PARTICLE FILTERING FFP2 NR HALF MASK WITH OVERHEAD STRAPS
PACK OF 50 | 236 | TRW473 | CLASSIC BOMBER INSULATED JACKET | 90 |
| TRP400 | TACTICAL KNEE PADS3 | 42 | TRW481 | X-PRO TRIODE TECHNICAL 3-LAYER SHELL JACKET | 101 |
| TRP401 | TACTICAL WORKWEAR BELT | 42 | TRW484 | ASHFORD II HYBRID BREATHABLE JACKET | 106 |
| TRP402 | TACTICAL 3 PACK WORK SOCKS | 43 | TRW485 | WOMEN'S ASHFORD II HYBRID BREATHABLE JACKET | 106 |
| TRS143 | CLASSIC 65/35 POLO SHIRT | 189 | TRW492 | GIBSON IV INTERACTIVE JACKET | 108 |
| TRS147 | COOLWEAVE QUICK WICKING POLO SHIRT | 188 | TRW497 | HI-VIS PRO PACKAWAY JACKET | 48 |
| TRS151 | BEIJING T-SHIRT | 210 | TRW498 | HI-VIS PRO PACKAWAY OVERTROUSERS | 49 |
| TRS152 | WOMEN'S BEIJING T-SHIRT | 210 | TRW501 | MEXICO WINDSHELL JACKET | 206 |
| TRS167 | OFFENSIVE WICKING POLO | 35 | TRW505 | HI-VIS PRO OVERTROUSERS | 47 |
| TRS174 | CONTRAST QUICK WICKING POLO SHIRT | 63,187 | TRW509 | ASSET LIGHTWEIGHT SHELL JACKET | 113 |
| TRS176 | TACTICAL HI-VIS POLO | 41 | TRW511 | X-PRO EXOSHPERE II PERFORMANCE STRETCH SHELL JACKET | 104 |
| | | | TRW514 | XPRO TRIODE II 2.5 LAYER PERFORMANCE SHELL JACKET | 102 |
| | | | TRW808 | KIDS PRO STORMBREAK WATERPROOF OVERTROUSERS | 220 |
| | | | TRW908 | KIDS PRO STORMBREAK WATERPROOF JACKET | 220 |