



K841

## Mules espadrilles

- Fabrication artisanale.
- Fabriquées en France : semelles vulcanisées en France, montage, couture et coupe faits en France.
- Modèle confortable et tendance facile à enfiler.

Toile 100% coton. Semelle en caoutchouc vulcanisé et jute. Finition biais. Etiquette tissée tricolore insérée dans le biais extérieur côté gauche au porté. Fabrication française.



Tableau équivalence des tailles par pays en dernière page.

### Informations Complémentaires

#### Logistique



#### Pays d'origine



#### Code douanier

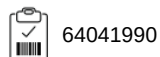

# KARIBAN

K841

Mules espadrilles

Dimensions (cm)

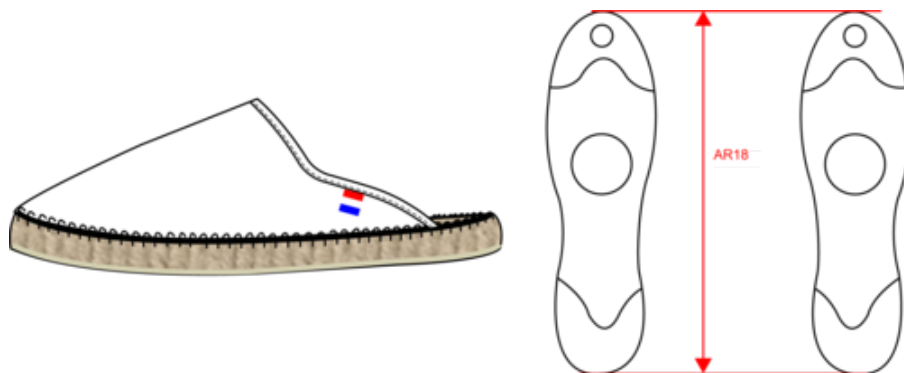

Mesures en cm	36 EU	37 EU	38 EU	39 EU	40 EU	41 EU	42 EU	43 EU	44 EU	45 EU	46 EU
AR18 - Longueur pied du talon à l'extrémité du pied	23.00	23.60	24.30	25.00	25.60	26.30	27.00	27.60	28.30	29.00	29.60

# KARIBAN

K841

## Mules espadrilles

### Informations Couleurs



**Black**

RVB : 37,37,41  
Pantone C : Based on Cool gray 7C / Black  
Pantone TCX : 16-3850TCX / 19-4004TCX



**Jungle Khaki**

RVB : 88,86,57  
Pantone C : 7764C  
Pantone TCX : 18-0523TCX



**Mid Sand**

RVB : 184,159,130  
Pantone C : 7502C  
Pantone TCX : 15-1213TCX



**Navy**

RVB : 41,46,56  
Pantone C : 433C  
Pantone TCX : 19-4012TCX

Logistique



20

Sizes	Width (cm)	Height (cm)	Length (cm)	Net weight (kg)	Gross weight (kg)	Pieces/Box	Pieces/Bundle
36 EU	40.00000	20.00000	60.00000	0.00000	0.00000	20	1
37 EU	40.00000	20.00000	60.00000	0.00000	0.00000	20	1
38 EU	40.00000	20.00000	60.00000	0.00000	0.00000	20	1
39 EU	40.00000	20.00000	60.00000	0.00000	0.00000	20	1
40 EU	40.00000	20.00000	60.00000	0.00000	0.00000	20	1
41 EU	40.00000	20.00000	60.00000	0.00000	0.00000	20	1
42 EU	40.00000	20.00000	60.00000	0.00000	0.00000	20	1
43 EU	40.00000	20.00000	60.00000	0.00000	0.00000	20	1
44 EU	40.00000	20.00000	60.00000	0.00000	0.00000	20	1
45 EU	40.00000	20.00000	60.00000	0.00000	0.00000	20	1
46 EU	40.00000	20.00000	60.00000	0.00000	0.00000	20	1